



Firma  
Hausverwaltung Sonnenschuh  
Friedrich-Ebert-Str. 263  
34119 Kassel

Sonnenschuh Service GmbH  
Friedrich-Ebert-Str. 263  
34119 Kassel  
Tel.: 0561/71287-0  
Fax: 0561/71287-40  
info@sonnenschuh-service.de

## Heizkosten- und Kaltwasserabrechnung 2018

### Übersicht für die Hausverwaltung / den Eigentümer

**Objekt:** Nr. 0014530-1 08-10027  
Wilhelmshöher Allee 398-402  
34131 Kassel

**Zeitraum:** 01.01.2018 - 31.12.2018  
entspricht: 365 Tage / 1000 Gradtage

**Erstellt am:** 26.03.2019

Gradtagszahlentabelle		
Monat	Promilleanteil je Monat	Promilleanteil je Tag
Januar	170	5,48
Februar	150	5,36 (5,17)
März	130	4,19
April	80	2,67
Mai	40	1,29
Juni	14	0,47
Juli	13	0,42
August	13	0,42
September	30	1,00
Oktober	80	2,58
November	120	4,00
Dezember	160	5,16
<b>Summe</b>	<b>1000</b>	

*(nach VDI 2067 Blatt 1 Tab.22)*

**Überblick:**

Gesamte Kosten:	<b>12.081,81 €</b>
Geleistete Vorauszahlungen:	<b>7.200,00 €</b>
Gesamte Zahlungen:	<b>12.081,81 €</b>
Rundungsdifferenz:	<b>0,00 €</b>

Ohne MwSt.-Abweichungen durch gewerbliche Nutzer.

### Verteilung:

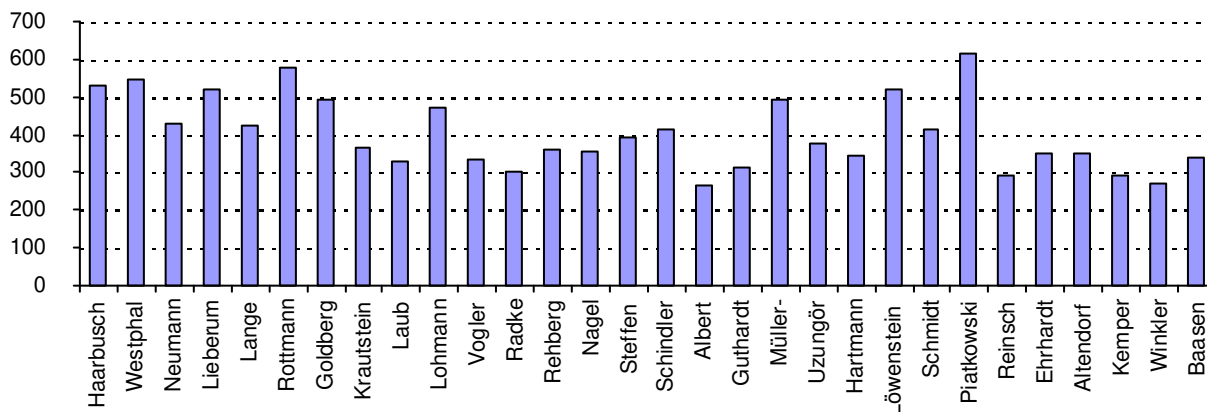

## Heizkosten-Aufstellung der Liegenschaft

<b>Energiekosten</b>	Datum	Erdgas E in cbm	MwSt.	Betrag netto	Betrag brutto
<b>Zukauf</b> <i>E.ON Mitte Q1/18</i>	31.03.2018	3.653,000	19,00%	2.056,73 €	2.447,51 €
<b>Zukauf</b>	30.06.2018	2.245,000	19,00%	1.263,99 €	1.504,15 €
<b>Zukauf</b> <i>E.ON Mitte Q3/18</i>	30.09.2018	2.476,000	19,00%	1.394,05 €	1.658,92 €
<b>Zukauf</b> <i>E.ON Mitte Q4/18</i>	31.12.2018	3.743,000	19,00%	2.107,40 €	2.507,81 €
	<b>Verbrauch:</b>	<b>12.117,000</b>		<b>6.822,17 €</b>	<b>8.118,39 €</b>
<b>Betriebskosten</b>	Datum		MwSt.	Betrag netto	Betrag brutto
<b>Verbrauchserfassung</b> <i>Sonnenschuh Service GmbH</i>	31.12.2018		19,00%	630,25 €	750,00 €
<b>Immissionsmessung</b> <i>Schornsteinfeger Fischer</i>	31.12.2018		19,00%	63,70 €	75,80 €
<b>Heizungskundendienst</b> <i>Fa. Thiele &amp; Söhne</i>	31.12.2018		19,00%	115,95 €	137,98 €
<b>Betriebsstrom Heizung</b> <i>5% pauschal v. Brennstoffk.</i>	31.12.2018		19,00%	341,11 €	405,92 €
				<b>1.151,01 €</b>	<b>1.369,70 €</b>
<b>Heizkosten gesamt:</b>				<b>7.973,18 €</b>	<b>9.488,09 €</b>

## Anteil Warmwasserkosten nach § 9 HKVO (gemessen)

Heizkosten gesamt	:	Wärme- verbrauch ges.	x	Wärme- verbrauch WW	=	Anteil WW an Heizkosten gesamt
9.488,09 €		245.407,480 kWh		60.142,390 kWh		<b>2.325,26 € ( 24,51% )</b>

## Preise pro Umlageeinheit

	Betrag	:	Summe der Einheiten	=	Preis pro Einheit
<b>Heizkosten gesamt:</b>	<b>9.488,0900 €</b>				
<b>Kostenanteil Heizung:</b>	<b>7.162,8291 €</b>				
30% Nutzfläche Heizkosten	2.148,8487 €		2.145,000 qm		1,0018 € /qm
70% Verbrauch Heizkosten	5.013,9803 €		185.265,090 kWh		0,0271 € /kWh
<b>Kostenanteil Warmwasser:</b>	<b>2.325,2609 €</b>				
30% Nutzfläche Warmwasser	697,5783 €		2.145,000 qm		0,3252 € /qm
70% Verbrauch Warmwasser	1.627,6826 €		275,755 cbm		5,9026 € /cbm

## Einzela abrechnungen der Nutzer

1-1 Frisörsalon Haarbusch		398 EG li 39801		Wilhelmshöher Allee 398			
		01.01.2018 - 31.12.2018		(365 Tage; 1000 Gradtage)			
Umlage Heizkosten		Nutzflächen: Heizkosten		75,00 qm	Warmwasser 75,00 qm		
Kostenart	Preis pro Einheit	x	Anzahl Einheiten	=	individueller Kostenanteil		
30 % Nutzfläche Heizkosten	1,0018 € /qm		75,000 qm		75,1346 €		
70 % Verbrauch Heizkosten	0,0271 € /kWh		7.798,780 kWh		211,0647 €	286,20 €	
30 % Nutzfläche Warmwasser	0,3252 € /qm		75,000 qm		24,3908 €		
70 % Verbrauch Warmwasser	5,9026 € /cbm		13,250 cbm		78,2100 €	102,60 €	
					<b>388,80 €</b>		
Rechnungs-Nr.:	181231-9001	abzüglich anteiliger MwSt.:			<b>-62,08 €</b>		
		Netto		19,00 % MwSt.	Brutto		
Heizkosten			326,72 €	62,08 €	388,80 €		
Vorauszahlung			201,68 €	38,32 €	240,00 €		
<b>Nachzahlung</b>			<b>125,04 €</b>	<b>23,76 €</b>	<b>148,80 €</b>		
2-1 Ingrid Westphal		398 EG re 39802		Wilhelmshöher Allee 398			
		01.01.2018 - 31.12.2018		(365 Tage; 1000 Gradtage)			
Umlage Heizkosten		Nutzflächen: Heizkosten		80,00 qm	Warmwasser 80,00 qm		
Kostenart	Preis pro Einheit	x	Anzahl Einheiten	=	individueller Kostenanteil		
30 % Nutzfläche Heizkosten	1,0018 € /qm		80,000 qm		80,1435 €		
70 % Verbrauch Heizkosten	0,0271 € /kWh		9.356,900 kWh		253,2334 €	333,38 €	
30 % Nutzfläche Warmwasser	0,3252 € /qm		80,000 qm		26,0169 €		
70 % Verbrauch Warmwasser	5,9026 € /cbm		14,395 cbm		84,9685 €	110,99 €	
darin enthaltene ges. MwSt.					19,00%	<b>70,95 €</b>	<b>444,37 €</b>
Vorauszahlung			(inkl. ges. MwSt.)		240,00 €		
<b>Nachzahlung</b>			<b>(inkl. ges. MwSt.)</b>		<b>204,37 €</b>		
3-1 Gerhard Neumann		400 EG li 40001		Wilhelmshöher Allee 400			
		01.01.2018 - 31.12.2018		(365 Tage; 1000 Gradtage)			
Umlage Heizkosten		Nutzflächen: Heizkosten		75,00 qm	Warmwasser 75,00 qm		
Kostenart	Preis pro Einheit	x	Anzahl Einheiten	=	individueller Kostenanteil		
30 % Nutzfläche Heizkosten	1,0018 € /qm		75,000 qm		75,1346 €		
70 % Verbrauch Heizkosten	0,0271 € /kWh		5.736,800 kWh		155,2597 €	230,39 €	
30 % Nutzfläche Warmwasser	0,3252 € /qm		75,000 qm		24,3908 €		
70 % Verbrauch Warmwasser	5,9026 € /cbm		11,900 cbm		70,2414 €	94,63 €	
darin enthaltene ges. MwSt.					19,00%	<b>51,89 €</b>	<b>325,02 €</b>
Vorauszahlung			(inkl. ges. MwSt.)		240,00 €		
<b>Nachzahlung</b>			<b>(inkl. ges. MwSt.)</b>		<b>85,02 €</b>		

4-1 Rüdiger Lieberum		400 EG re 40002		Wilhelmshöher Allee 400	
		01.01.2018 - 31.12.2018		(365 Tage; 1000 Gradtage)	
Umlage Heizkosten		Nutzflächen: Heizkosten		80,00 qm	Warmwasser 80,00 qm
Kostenart	Preis pro Einheit	x	Anzahl Einheiten	=	individueller Kostenanteil
30 % Nutzfläche Heizkosten	1,0018 € /qm		80,000 qm		80,1435 €
70 % Verbrauch Heizkosten	0,0271 € /kWh		8.876,600 kWh		240,2347 €
30 % Nutzfläche Warmwasser	0,3252 € /qm		80,000 qm		26,0169 €
70 % Verbrauch Warmwasser	5,9026 € /cbm		12,450 cbm		73,4879 €
darin enthaltene ges. MwSt.				19,00%	<b>67,03 €</b>
<b>Vorauszahlung</b>		(inkl. ges. MwSt.)			240,00 €
<b>Nachzahlung</b>		(inkl. ges. MwSt.)			<b>179,88 €</b>

5-1 Sylvia Lange		402 EG li 40201		Wilhelmshöher Allee 402	
		01.01.2018 - 31.12.2018		(365 Tage; 1000 Gradtage)	
Umlage Heizkosten		Nutzflächen: Heizkosten		75,00 qm	Warmwasser 75,00 qm
Kostenart	Preis pro Einheit	x	Anzahl Einheiten	=	individueller Kostenanteil
30 % Nutzfläche Heizkosten	1,0018 € /qm		75,000 qm		75,1346 €
70 % Verbrauch Heizkosten	0,0271 € /kWh		6.290,680 kWh		170,2498 €
30 % Nutzfläche Warmwasser	0,3252 € /qm		75,000 qm		24,3908 €
70 % Verbrauch Warmwasser	5,9026 € /cbm		10,920 cbm		64,4568 €
darin enthaltene ges. MwSt.				19,00%	<b>53,36 €</b>
<b>Vorauszahlung</b>		(inkl. ges. MwSt.)			240,00 €
<b>Nachzahlung</b>		(inkl. ges. MwSt.)			<b>94,23 €</b>

6-1 Harald Rottmann		402 EG re 40202		Wilhelmshöher Allee 402	
		01.01.2018 - 31.12.2018		(365 Tage; 1000 Gradtage)	
Umlage Heizkosten		Nutzflächen: Heizkosten		80,00 qm	Warmwasser 80,00 qm
Kostenart	Preis pro Einheit	x	Anzahl Einheiten	=	individueller Kostenanteil
30 % Nutzfläche Heizkosten	1,0018 € /qm		80,000 qm		80,1435 €
70 % Verbrauch Heizkosten	0,0271 € /kWh		10.263,010 kWh		277,7562 €
30 % Nutzfläche Warmwasser	0,3252 € /qm		80,000 qm		26,0169 €
70 % Verbrauch Warmwasser	5,9026 € /cbm		12,770 cbm		75,3767 €
darin enthaltene ges. MwSt.				19,00%	<b>73,33 €</b>
<b>Vorauszahlung</b>		(inkl. ges. MwSt.)			240,00 €
<b>Nachzahlung</b>		(inkl. ges. MwSt.)			<b>219,29 €</b>

7-1 Hubert Goldberg		398 1OG li 39811		Wilhelmshöher Allee 398	
		01.01.2018 - 31.12.2018		(365 Tage; 1000 Gradtage)	
Umlage Heizkosten		Nutzflächen: Heizkosten		75,00 qm	Warmwasser 75,00 qm
Kostenart	Preis pro Einheit	x	Anzahl Einheiten	=	individueller Kostenanteil
30 % Nutzfläche Heizkosten	1,0018 € /qm		75,000 qm		75,1346 €
70 % Verbrauch Heizkosten	0,0271 € /kWh		8.233,130 kWh		222,8199 €
30 % Nutzfläche Warmwasser	0,3252 € /qm		75,000 qm		24,3908 €
70 % Verbrauch Warmwasser	5,9026 € /cbm		13,220 cbm		78,0329 €
darin enthaltene ges. MwSt.				19,00%	<b>63,92 €</b>
<b>Vorauszahlung</b>		(inkl. ges. MwSt.)			240,00 €
<b>Nachzahlung</b>		(inkl. ges. MwSt.)			<b>160,37 €</b>

<b>8-1 Karl-Heinz Krautstein</b>	398 1OG re 39812	Wilhelmshöher Allee 398
	01.01.2018 - 31.12.2018	(365 Tage; 1000 Gradtage)
<b>Umlage Heizkosten</b>	Nutzflächen: Heizkosten	80,00 qm Warmwasser 80,00 qm
<b>Kostenart</b>	<b>Preis pro Einheit</b>	<b>x Anzahl Einheiten = individueller Kostenanteil</b>
30 % Nutzfläche Heizkosten	1,0018 € /qm	80,000 qm 80,1435 €
70 % Verbrauch Heizkosten	0,0271 € /kWh	3.877,940 kWh 104,9519 € 185,10 €
30 % Nutzfläche Warmwasser	0,3252 € /qm	80,000 qm 26,0169 €
70 % Verbrauch Warmwasser	5,9026 € /cbm	11,980 cbm 70,7136 € 96,73 €
	darin enthaltene ges. MwSt.	19,00% <b>45,00 €</b> <b>281,83 €</b>
<b>Vorauszahlung</b>	(inkl. ges. MwSt.)	240,00 €
<b>Nachzahlung</b>	(inkl. ges. MwSt.)	<b>41,83 €</b>

<b>9-1 Elfriede Laub</b>	400 1OG li 40011	Wilhelmshöher Allee 400
	01.01.2018 - 31.12.2018	(365 Tage; 1000 Gradtage)
<b>Umlage Heizkosten</b>	Nutzflächen: Heizkosten	75,00 qm Warmwasser 75,00 qm
<b>Kostenart</b>	<b>Preis pro Einheit</b>	<b>x Anzahl Einheiten = individueller Kostenanteil</b>
30 % Nutzfläche Heizkosten	1,0018 € /qm	75,000 qm 75,1346 €
70 % Verbrauch Heizkosten	0,0271 € /kWh	3.107,320 kWh 84,0959 € 159,23 €
30 % Nutzfläche Warmwasser	0,3252 € /qm	75,000 qm 24,3908 €
70 % Verbrauch Warmwasser	5,9026 € /cbm	10,340 cbm 61,0333 € 85,42 €
	darin enthaltene ges. MwSt.	19,00% <b>39,05 €</b> <b>244,65 €</b>
<b>Vorauszahlung</b>	(inkl. ges. MwSt.)	240,00 €
<b>Nachzahlung</b>	(inkl. ges. MwSt.)	<b>4,65 €</b>

<b>10-1 Diana Lohmann</b>	400 1OG re 40012	Wilhelmshöher Allee 400
	01.01.2018 - 31.12.2018	(365 Tage; 1000 Gradtage)
<b>Umlage Heizkosten</b>	Nutzflächen: Heizkosten	80,00 qm Warmwasser 80,00 qm
<b>Kostenart</b>	<b>Preis pro Einheit</b>	<b>x Anzahl Einheiten = individueller Kostenanteil</b>
30 % Nutzfläche Heizkosten	1,0018 € /qm	80,000 qm 80,1435 €
70 % Verbrauch Heizkosten	0,0271 € /kWh	10.026,070 kWh 271,3437 € 351,49 €
30 % Nutzfläche Warmwasser	0,3252 € /qm	80,000 qm 26,0169 €
70 % Verbrauch Warmwasser	5,9026 € /cbm	7,030 cbm 41,4956 € 67,51 €
	darin enthaltene ges. MwSt.	19,00% <b>66,90 €</b> <b>419,00 €</b>
<b>Vorauszahlung</b>	(inkl. ges. MwSt.)	240,00 €
<b>Nachzahlung</b>	(inkl. ges. MwSt.)	<b>179,00 €</b>

<b>11-1 Georg Vogler</b>	402 1OG li 40211	Wilhelmshöher Allee 402
	01.01.2018 - 31.12.2018	(365 Tage; 1000 Gradtage)
<b>Umlage Heizkosten</b>	Nutzflächen: Heizkosten	75,00 qm Warmwasser 75,00 qm
<b>Kostenart</b>	<b>Preis pro Einheit</b>	<b>x Anzahl Einheiten = individueller Kostenanteil</b>
30 % Nutzfläche Heizkosten	1,0018 € /qm	75,000 qm 75,1346 €
70 % Verbrauch Heizkosten	0,0271 € /kWh	4.121,000 kWh 111,5300 € 186,66 €
30 % Nutzfläche Warmwasser	0,3252 € /qm	75,000 qm 24,3908 €
70 % Verbrauch Warmwasser	5,9026 € /cbm	5,660 cbm 33,4089 € 57,80 €
	darin enthaltene ges. MwSt.	19,00% <b>39,03 €</b> <b>244,46 €</b>
<b>Vorauszahlung</b>	(inkl. ges. MwSt.)	240,00 €
<b>Nachzahlung</b>	(inkl. ges. MwSt.)	<b>4,46 €</b>

12-1 Herrmann Radke		400 1OG re 40222		Wilhelmshöher Allee 402	
		01.01.2018 - 31.12.2018		(365 Tage; 1000 Gradtage)	
Umlage Heizkosten		Nutzflächen: Heizkosten		80,00 qm	Warmwasser 80,00 qm
Kostenart	Preis pro Einheit	x	Anzahl Einheiten	=	individueller Kostenanteil
30 % Nutzfläche Heizkosten	1,0018 € /qm		80,000 qm		80,1435 €
70 % Verbrauch Heizkosten	0,0271 € /kWh		3.859,580 kWh		104,4550 €
30 % Nutzfläche Warmwasser	0,3252 € /qm		80,000 qm		26,0169 €
70 % Verbrauch Warmwasser	5,9026 € /cbm		3,910 cbm		23,0793 €
		darin enthaltene ges. MwSt.		19,00%	<b>37,32 €</b>
<b>Vorauszahlung</b>				(inkl. ges. MwSt.)	240,00 €
<b>Guthaben</b>				(inkl. ges. MwSt.)	<b>6,30 €</b>

13-1 Sabrina Rehberg		398 2OG li 39821		Wilhelmshöher Allee 398	
		01.01.2018 - 31.12.2018		(365 Tage; 1000 Gradtage)	
Umlage Heizkosten		Nutzflächen: Heizkosten		75,00 qm	Warmwasser 75,00 qm
Kostenart	Preis pro Einheit	x	Anzahl Einheiten	=	individueller Kostenanteil
30 % Nutzfläche Heizkosten	1,0018 € /qm		75,000 qm		75,1346 €
70 % Verbrauch Heizkosten	0,0271 € /kWh		5.887,200 kWh		159,3301 €
30 % Nutzfläche Warmwasser	0,3252 € /qm		75,000 qm		24,3908 €
70 % Verbrauch Warmwasser	5,9026 € /cbm		5,950 cbm		35,1207 €
		darin enthaltene ges. MwSt.		19,00%	<b>46,93 €</b>
<b>Vorauszahlung</b>				(inkl. ges. MwSt.)	240,00 €
<b>Nachzahlung</b>				(inkl. ges. MwSt.)	<b>53,97 €</b>

14-1 Ernst-Otto Nagel		398 2OG re 39822		Wilhelmshöher Allee 398	
		01.01.2018 - 31.12.2018		(365 Tage; 1000 Gradtage)	
Umlage Heizkosten		Nutzflächen: Heizkosten		80,00 qm	Warmwasser 80,00 qm
Kostenart	Preis pro Einheit	x	Anzahl Einheiten	=	individueller Kostenanteil
30 % Nutzfläche Heizkosten	1,0018 € /qm		80,000 qm		80,1435 €
70 % Verbrauch Heizkosten	0,0271 € /kWh		3.662,200 kWh		99,1131 €
30 % Nutzfläche Warmwasser	0,3252 € /qm		80,000 qm		26,0169 €
70 % Verbrauch Warmwasser	5,9026 € /cbm		11,360 cbm		67,0540 €
		darin enthaltene ges. MwSt.		19,00%	<b>43,48 €</b>
<b>Vorauszahlung</b>				(inkl. ges. MwSt.)	240,00 €
<b>Nachzahlung</b>				(inkl. ges. MwSt.)	<b>32,33 €</b>

15-1 Ulrike Steffen		400 2OG li 40021		Wilhelmshöher Allee 400	
		01.01.2018 - 31.12.2018		(365 Tage; 1000 Gradtage)	
Umlage Heizkosten		Nutzflächen: Heizkosten		75,00 qm	Warmwasser 75,00 qm
Kostenart	Preis pro Einheit	x	Anzahl Einheiten	=	individueller Kostenanteil
30 % Nutzfläche Heizkosten	1,0018 € /qm		75,000 qm		75,1346 €
70 % Verbrauch Heizkosten	0,0271 € /kWh		6.999,980 kWh		189,4462 €
30 % Nutzfläche Warmwasser	0,3252 € /qm		75,000 qm		24,3908 €
70 % Verbrauch Warmwasser	5,9026 € /cbm		5,240 cbm		30,9298 €
		darin enthaltene ges. MwSt.		19,00%	<b>51,07 €</b>
<b>Vorauszahlung</b>				(inkl. ges. MwSt.)	240,00 €
<b>Nachzahlung</b>				(inkl. ges. MwSt.)	<b>79,90 €</b>

16-1 Mareike Schindler		400 2OG re 40022		Wilhelmshöher Allee 400	
		01.01.2018 - 31.12.2018		(365 Tage; 1000 Gradtage)	
Umlage Heizkosten		Nutzflächen: Heizkosten		80,00 qm	Warmwasser 80,00 qm
Kostenart	Preis pro Einheit	x	Anzahl Einheiten	=	individueller Kostenanteil
30 % Nutzfläche Heizkosten	1,0018 € /qm		80,000 qm		80,1435 €
70 % Verbrauch Heizkosten	0,0271 € /kWh		5.997,660 kWh		162,3196 €
30 % Nutzfläche Warmwasser	0,3252 € /qm		80,000 qm		26,0169 €
70 % Verbrauch Warmwasser	5,9026 € /cbm		4,560 cbm		26,9160 €
darin enthaltene ges. MwSt.			19,00%		<b>47,16 €</b>
Vorauszahlung		(inkl. ges. MwSt.)			240,00 €
<b>Nachzahlung</b>		(inkl. ges. MwSt.)			<b>55,39 €</b>

17-1 Roswitha Albert		402 2OG li 40221		Wilhelmshöher Allee 402	
		01.01.2018 - 31.12.2018		(365 Tage; 1000 Gradtage)	
Umlage Heizkosten		Nutzflächen: Heizkosten		75,00 qm	Warmwasser 75,00 qm
Kostenart	Preis pro Einheit	x	Anzahl Einheiten	=	individueller Kostenanteil
30 % Nutzfläche Heizkosten	1,0018 € /qm		75,000 qm		75,1346 €
70 % Verbrauch Heizkosten	0,0271 € /kWh		4.066,810 kWh		110,0634 €
30 % Nutzfläche Warmwasser	0,3252 € /qm		75,000 qm		24,3908 €
70 % Verbrauch Warmwasser	5,9026 € /cbm		3,530 cbm		20,8363 €
darin enthaltene ges. MwSt.			19,00%		<b>36,79 €</b>
Vorauszahlung		(inkl. ges. MwSt.)			240,00 €
<b>Guthaben</b>		(inkl. ges. MwSt.)			<b>9,57 €</b>

18-1 Wolfgang Guthardt		402 2OG re 40222		Wilhelmshöher Allee 402	
		01.01.2018 - 31.12.2018		(365 Tage; 1000 Gradtage)	
Umlage Heizkosten		Nutzflächen: Heizkosten		80,00 qm	Warmwasser 80,00 qm
Kostenart	Preis pro Einheit	x	Anzahl Einheiten	=	individueller Kostenanteil
30 % Nutzfläche Heizkosten	1,0018 € /qm		80,000 qm		80,1435 €
70 % Verbrauch Heizkosten	0,0271 € /kWh		3.353,460 kWh		90,7574 €
30 % Nutzfläche Warmwasser	0,3252 € /qm		80,000 qm		26,0169 €
70 % Verbrauch Warmwasser	5,9026 € /cbm		8,120 cbm		47,9294 €
darin enthaltene ges. MwSt.			19,00%		<b>39,10 €</b>
Vorauszahlung		(inkl. ges. MwSt.)			240,00 €
<b>Nachzahlung</b>		(inkl. ges. MwSt.)			<b>4,85 €</b>

19-1 Gisela Müller-Wehrhahn		398 3OG li 39831		Wilhelmshöher Allee 398	
		01.01.2018 - 31.12.2018		(365 Tage; 1000 Gradtage)	
Umlage Heizkosten		Nutzflächen: Heizkosten		75,00 qm	Warmwasser 75,00 qm
Kostenart	Preis pro Einheit	x	Anzahl Einheiten	=	individueller Kostenanteil
30 % Nutzfläche Heizkosten	1,0018 € /qm		75,000 qm		75,1346 €
70 % Verbrauch Heizkosten	0,0271 € /kWh		7.948,840 kWh		215,1259 €
30 % Nutzfläche Warmwasser	0,3252 € /qm		75,000 qm		24,3908 €
70 % Verbrauch Warmwasser	5,9026 € /cbm		13,920 cbm		82,1648 €
darin enthaltene ges. MwSt.			19,00%		<b>63,36 €</b>
Vorauszahlung		(inkl. ges. MwSt.)			240,00 €
<b>Nachzahlung</b>		(inkl. ges. MwSt.)			<b>156,82 €</b>

20-1 Yasmin Uzungör		398 3OG re 39832		Wilhelmshöher Allee 398	
		01.01.2018 - 31.12.2018		(365 Tage; 1000 Gradtage)	
Umlage Heizkosten		Nutzflächen: Heizkosten		80,00 qm	Warmwasser 80,00 qm
Kostenart	Preis pro Einheit	x	Anzahl Einheiten	=	individueller Kostenanteil
30 % Nutzfläche Heizkosten	1,0018 € /qm		80,000 qm		80,1435 €
70 % Verbrauch Heizkosten	0,0271 € /kWh		5.703,860 kWh		154,3682 €
30 % Nutzfläche Warmwasser	0,3252 € /qm		80,000 qm		26,0169 €
70 % Verbrauch Warmwasser	5,9026 € /cbm		8,290 cbm		48,9329 €
		darin enthaltene ges. MwSt.		19,00%	<b>49,41 €</b>
<b>Vorauszahlung</b>				(inkl. ges. MwSt.)	240,00 €
<b>Nachzahlung</b>				(inkl. ges. MwSt.)	<b>69,46 €</b>

21-1 Jens Hartmann		400 3OG li 40031		Wilhelmshöher Allee 400	
		01.01.2018 - 31.12.2018		(365 Tage; 1000 Gradtage)	
Umlage Heizkosten		Nutzflächen: Heizkosten		75,00 qm	Warmwasser 75,00 qm
Kostenart	Preis pro Einheit	x	Anzahl Einheiten	=	individueller Kostenanteil
30 % Nutzfläche Heizkosten	1,0018 € /qm		75,000 qm		75,1346 €
70 % Verbrauch Heizkosten	0,0271 € /kWh		4.682,840 kWh		126,7355 €
30 % Nutzfläche Warmwasser	0,3252 € /qm		75,000 qm		24,3908 €
70 % Verbrauch Warmwasser	5,9026 € /cbm		8,030 cbm		47,3982 €
		darin enthaltene ges. MwSt.		19,00%	<b>43,69 €</b>
<b>Vorauszahlung</b>				(inkl. ges. MwSt.)	240,00 €
<b>Nachzahlung</b>				(inkl. ges. MwSt.)	<b>33,66 €</b>

22-1 Gertrud Löwenstein		400 3OG re 40032		Wilhelmshöher Allee 400	
		01.01.2018 - 31.12.2018		(365 Tage; 1000 Gradtage)	
Umlage Heizkosten		Nutzflächen: Heizkosten		80,00 qm	Warmwasser 80,00 qm
Kostenart	Preis pro Einheit	x	Anzahl Einheiten	=	individueller Kostenanteil
30 % Nutzfläche Heizkosten	1,0018 € /qm		80,000 qm		80,1435 €
70 % Verbrauch Heizkosten	0,0271 € /kWh		9.995,980 kWh		270,5294 €
30 % Nutzfläche Warmwasser	0,3252 € /qm		80,000 qm		26,0169 €
70 % Verbrauch Warmwasser	5,9026 € /cbm		10,960 cbm		64,6929 €
		darin enthaltene ges. MwSt.		19,00%	<b>70,47 €</b>
<b>Vorauszahlung</b>				(inkl. ges. MwSt.)	240,00 €
<b>Nachzahlung</b>				(inkl. ges. MwSt.)	<b>201,38 €</b>

23-1 Hannelore Schmidt		402 3OG li 40231		Wilhelmshöher Allee 402	
		01.01.2018 - 31.12.2018		(365 Tage; 1000 Gradtage)	
Umlage Heizkosten		Nutzflächen: Heizkosten		75,00 qm	Warmwasser 75,00 qm
Kostenart	Preis pro Einheit	x	Anzahl Einheiten	=	individueller Kostenanteil
30 % Nutzfläche Heizkosten	1,0018 € /qm		75,000 qm		75,1346 €
70 % Verbrauch Heizkosten	0,0271 € /kWh		7.227,820 kWh		195,6124 €
30 % Nutzfläche Warmwasser	0,3252 € /qm		75,000 qm		24,3908 €
70 % Verbrauch Warmwasser	5,9026 € /cbm		7,790 cbm		45,9816 €
		darin enthaltene ges. MwSt.		19,00%	<b>54,46 €</b>
<b>Vorauszahlung</b>				(inkl. ges. MwSt.)	240,00 €
<b>Nachzahlung</b>				(inkl. ges. MwSt.)	<b>101,12 €</b>



24-1 Ulrich Piatkowski		402 3OG re 40232		Wilhelmshöher Allee 402	
		01.01.2018 - 31.12.2018		(365 Tage; 1000 Gradtage)	
Umlage Heizkosten		Nutzflächen: Heizkosten		80,00 qm	Warmwasser 80,00 qm
Kostenart	Preis pro Einheit	x	Anzahl Einheiten	=	individueller Kostenanteil
30 % Nutzfläche Heizkosten	1,0018 € /qm		80,000 qm		80,1435 €
70 % Verbrauch Heizkosten	0,0271 € /kWh		10.840,080 kWh		293,3739 €
30 % Nutzfläche Warmwasser	0,3252 € /qm		80,000 qm		26,0169 €
70 % Verbrauch Warmwasser	5,9026 € /cbm		14,680 cbm		86,6508 €
darin enthaltene ges. MwSt.				19,00%	<b>77,63 €</b>
Vorauszahlung		(inkl. ges. MwSt.)		240,00 €	
<b>Nachzahlung</b>		(inkl. ges. MwSt.)		<b>246,19 €</b>	

25-1 Helmut Reinsch		398 DG li 39841		Wilhelmshöher Allee 398	
		01.01.2018 - 31.12.2018		(365 Tage; 1000 Gradtage)	
Umlage Heizkosten		Nutzflächen: Heizkosten		45,00 qm	Warmwasser 45,00 qm
Kostenart	Preis pro Einheit	x	Anzahl Einheiten	=	individueller Kostenanteil
30 % Nutzfläche Heizkosten	1,0018 € /qm		45,000 qm		45,0807 €
70 % Verbrauch Heizkosten	0,0271 € /kWh		3.607,150 kWh		97,6232 €
30 % Nutzfläche Warmwasser	0,3252 € /qm		45,000 qm		14,6345 €
70 % Verbrauch Warmwasser	5,9026 € /cbm		8,370 cbm		49,4051 €
darin enthaltene ges. MwSt.				19,00%	<b>33,01 €</b>
Vorauszahlung		(inkl. ges. MwSt.)		240,00 €	
<b>Guthaben</b>		(inkl. ges. MwSt.)		<b>33,26 €</b>	

26-1 Marlies Ehrhardt		398 DG re 39842		Wilhelmshöher Allee 398	
		01.01.2018 - 31.12.2018		(365 Tage; 1000 Gradtage)	
Umlage Heizkosten		Nutzflächen: Heizkosten		50,00 qm	Warmwasser 50,00 qm
Kostenart	Preis pro Einheit	x	Anzahl Einheiten	=	individueller Kostenanteil
30 % Nutzfläche Heizkosten	1,0018 € /qm		50,000 qm		50,0897 €
70 % Verbrauch Heizkosten	0,0271 € /kWh		5.324,810 kWh		144,1097 €
30 % Nutzfläche Warmwasser	0,3252 € /qm		50,000 qm		16,2606 €
70 % Verbrauch Warmwasser	5,9026 € /cbm		8,760 cbm		51,7071 €
darin enthaltene ges. MwSt.				19,00%	<b>41,86 €</b>
Vorauszahlung		(inkl. ges. MwSt.)		240,00 €	
<b>Nachzahlung</b>		(inkl. ges. MwSt.)		<b>22,17 €</b>	

27-1 Ute Altendorf		400 DG li 40041		Wilhelmshöher Allee 400	
		01.01.2018 - 31.12.2018		(365 Tage; 1000 Gradtage)	
Umlage Heizkosten		Nutzflächen: Heizkosten		45,00 qm	Warmwasser 45,00 qm
Kostenart	Preis pro Einheit	x	Anzahl Einheiten	=	individueller Kostenanteil
30 % Nutzfläche Heizkosten	1,0018 € /qm		45,000 qm		45,0807 €
70 % Verbrauch Heizkosten	0,0271 € /kWh		4.842,650 kWh		131,0606 €
30 % Nutzfläche Warmwasser	0,3252 € /qm		45,000 qm		14,6345 €
70 % Verbrauch Warmwasser	5,9026 € /cbm		8,830 cbm		52,1203 €
darin enthaltene ges. MwSt.				19,00%	<b>38,77 €</b>
Vorauszahlung		(inkl. ges. MwSt.)		240,00 €	
<b>Nachzahlung</b>		(inkl. ges. MwSt.)		<b>2,89 €</b>	

28-1 Bertram Kemper		400 DG re 40042		Wilhelmshöher Allee 400		
		01.01.2018 - 31.12.2018		(365 Tage; 1000 Gradtage)		
Umlage Heizkosten		Nutzflächen: Heizkosten		50,00 qm	Warmwasser 50,00 qm	
Kostenart	Preis pro Einheit	x	Anzahl Einheiten	=	individueller Kostenanteil	
30 % Nutzfläche Heizkosten	1,0018 € /qm		50,000 qm		50,0897 €	
70 % Verbrauch Heizkosten	0,0271 € /kWh		2.465,240 kWh		66,7188 €	116,81 €
30 % Nutzfläche Warmwasser	0,3252 € /qm		50,000 qm		16,2606 €	
70 % Verbrauch Warmwasser	5,9026 € /cbm		7,550 cbm		44,5649 €	60,83 €
darin enthaltene ges. MwSt.			19,00%		<b>28,37 €</b>	<b>177,64 €</b>
Vorauszahlung	(inkl. ges. MwSt.)					240,00 €
<b>Guthaben</b>	(inkl. ges. MwSt.)					<b>62,36 €</b>

29-1 Johanna Winkler		402 DG li 40241		Wilhelmshöher Allee 402		
		01.01.2018 - 31.12.2018		(365 Tage; 1000 Gradtage)		
Umlage Heizkosten		Nutzflächen: Heizkosten		45,00 qm	Warmwasser 45,00 qm	
Kostenart	Preis pro Einheit	x	Anzahl Einheiten	=	individueller Kostenanteil	
30 % Nutzfläche Heizkosten	1,0018 € /qm		45,000 qm		45,0807 €	
70 % Verbrauch Heizkosten	0,0271 € /kWh		4.339,210 kWh		117,4356 €	162,52 €
30 % Nutzfläche Warmwasser	0,3252 € /qm		45,000 qm		14,6345 €	
70 % Verbrauch Warmwasser	5,9026 € /cbm		6,510 cbm		38,4262 €	53,06 €
darin enthaltene ges. MwSt.			19,00%		<b>34,42 €</b>	<b>215,58 €</b>
Vorauszahlung	(inkl. ges. MwSt.)					240,00 €
<b>Guthaben</b>	(inkl. ges. MwSt.)					<b>24,42 €</b>

30-1 Eckhardt Baasen		402 DG re 40242		Wilhelmshöher Allee 402		
		01.01.2018 - 31.12.2018		(365 Tage; 1000 Gradtage)		
Umlage Heizkosten		Nutzflächen: Heizkosten		50,00 qm	Warmwasser 50,00 qm	
Kostenart	Preis pro Einheit	x	Anzahl Einheiten	=	individueller Kostenanteil	
30 % Nutzfläche Heizkosten	1,0018 € /qm		50,000 qm		50,0897 €	
70 % Verbrauch Heizkosten	0,0271 € /kWh		6.771,490 kWh		183,2624 €	233,35 €
30 % Nutzfläche Warmwasser	0,3252 € /qm		50,000 qm		16,2606 €	
70 % Verbrauch Warmwasser	5,9026 € /cbm		5,480 cbm		32,3465 €	48,61 €
darin enthaltene ges. MwSt.			19,00%		<b>45,02 €</b>	<b>281,96 €</b>
Vorauszahlung	(inkl. ges. MwSt.)					240,00 €
<b>Nachzahlung</b>	(inkl. ges. MwSt.)					<b>41,96 €</b>

## Aufstellung Kaltwasserkosten der Liegenschaft

Bezeichnung	Umlage- schlüssel	MwSt.	Betrag	:	Anteile gesamt	=	Betrag je Anteil
<b>Kaltwasser</b>	VKW	7,00%	1.118,72 €		922,715		1,2124 €
<b>Kanalgebühr</b>	VKW	0,00%	1.475,00 €		922,715		1,5985 €

**Kaltwasserkosten gesamt: 2.593,72 €**

AN	Anzahl Nutzer	EA	Eigentumsanteile	ENT	entfällt
GHK	Nutzfläche Heizkosten	GWV	Nutzfläche Warmwasser	NHN	Nutzfläche Hausnebenkosten
PNZ	Personen nach Nutzungszeit	STK	Einheiten/ Stück	VHK	Verbrauch Heizkosten
VKW	Verbrauch Kaltwasser	VWV	Verbrauch Warmwasser	WNZ	Wohnung nach Nutzungszeit
TAR	Tarif				

## Einzelabrechnungen der Nutzer

1-1 <b>Frisörsalon Haarbusch</b>		398 EG li 39801	Wilhelmshöher Allee 398	
		01.01.2018 - 31.12.2018	(365 Tage)	
Umlage der Kostenarten		Nutzfläche Nebenkosten: 75,00 qm	Eig.-Anteil: entfällt	
Bezeichnung	Schlüssel	Betrag je Anteil x	Anteile	= individueller Kostenanteil
<b>Kaltwasser</b>	VKW	1,2124 €	51,050	61,8941 €
<b>Kanalgebühr</b>	VKW	1,5985 €	51,050	81,6056 €
				<b>143,50 €</b>
Rechnungs-Nr.:	181231-9001	abzüglich anteiliger MwSt.:		<b>-4,05 €</b>
		Netto	19,00 % MwSt.	Brutto
Kaltwasserkosten		139,45 €	26,50 €	165,95 €
Vorauszahlung		0,00 €	0,00 €	0,00 €
<b>Nachzahlung</b>		<b>139,45 €</b>	<b>26,50 €</b>	<b>165,95 €</b>
<b>Gesamtabrechnung</b>				
Betrag aus Heizkostenabrechnung		125,04 €	23,76 €	148,80 €
Betrag aus Kaltwasserabrechnung		139,45 €	26,50 €	165,95 €
<b>Gesamtnachzahlung</b>		<b>264,49 €</b>	<b>50,25 €</b>	<b>314,74 €</b>

2-1 <b>Ingrid Westphal</b>		398 EG re 39802	Wilhelmshöher Allee 398	
		01.01.2018 - 31.12.2018	(365 Tage)	
Umlage der Kostenarten		Nutzfläche Nebenkosten: 80,00 qm	Eig.-Anteil: entfällt	
Bezeichnung	Schlüssel	Betrag je Anteil x	Anteile	= individueller Kostenanteil
<b>Kaltwasser</b>	VKW	1,2124 €	36,095	43,7624 €
<b>Kanalgebühr</b>	VKW	1,5985 €	36,095	57,6994 €
				<b>101,46 €</b>
		darin enthaltene ges. MwSt.	7,00%	<b>2,86 €</b>
Vorauszahlung	(inkl. ges. MwSt.)			0,00 €
<b>Nachzahlung</b>	(inkl. ges. MwSt.)			<b>101,46 €</b>
<b>Gesamtabrechnung</b>				
Betrag aus Heizkostenabrechnung				204,37 €
Betrag aus Kaltwasserabrechnung				101,46 €
<b>Gesamtnachzahlung</b>				<b>305,83 €</b>

3-1 Gerhard Neumann		400 EG li 40001	Wilhelmshöher Allee 400		
		01.01.2018 - 31.12.2018	(365 Tage)		
Umlage der Kostenarten		Nutzfläche Nebenkosten: 75,00 qm	Eig.-Anteil: entfällt		
Bezeichnung	Schlüssel	Betrag je Anteil x	Anteile =	individueller Kostenanteil	
Kaltwasser	VKW	1,2124 €	36,500	44,2534 €	
Kanalgebühr	VKW	1,5985 €	36,500	58,3468 €	
		darin enthaltene ges. MwSt.	7,00%	2,89 €	102,60 €
Vorauszahlung	(inkl. ges. MwSt.)			0,00 €	
<b>Nachzahlung</b>	(inkl. ges. MwSt.)			<b>102,60 €</b>	
<b>Gesamtabrechnung</b>	Betrag aus Heizkostenabrechnung			85,02 €	
	Betrag aus Kaltwasserabrechnung			102,60 €	
	<b>Gesamtnachzahlung</b>			<b>187,62 €</b>	

4-1 Rüdiger Lieberum		400 EG re 40002	Wilhelmshöher Allee 400		
		01.01.2018 - 31.12.2018	(365 Tage)		
Umlage der Kostenarten		Nutzfläche Nebenkosten: 80,00 qm	Eig.-Anteil: entfällt		
Bezeichnung	Schlüssel	Betrag je Anteil x	Anteile =	individueller Kostenanteil	
Kaltwasser	VKW	1,2124 €	35,250	42,7379 €	
Kanalgebühr	VKW	1,5985 €	35,250	56,3487 €	
		darin enthaltene ges. MwSt.	7,00%	2,80 €	99,09 €
Vorauszahlung	(inkl. ges. MwSt.)			0,00 €	
<b>Nachzahlung</b>	(inkl. ges. MwSt.)			<b>99,09 €</b>	
<b>Gesamtabrechnung</b>	Betrag aus Heizkostenabrechnung			179,88 €	
	Betrag aus Kaltwasserabrechnung			99,09 €	
	<b>Gesamtnachzahlung</b>			<b>278,97 €</b>	

5-1 Sylvia Lange		402 EG li 40201	Wilhelmshöher Allee 402		
		01.01.2018 - 31.12.2018	(365 Tage)		
Umlage der Kostenarten		Nutzfläche Nebenkosten: 75,00 qm	Eig.-Anteil: entfällt		
Bezeichnung	Schlüssel	Betrag je Anteil x	Anteile =	individueller Kostenanteil	
Kaltwasser	VKW	1,2124 €	31,740	38,4823 €	
Kanalgebühr	VKW	1,5985 €	31,740	50,7378 €	
		darin enthaltene ges. MwSt.	7,00%	2,52 €	89,22 €
Vorauszahlung	(inkl. ges. MwSt.)			0,00 €	
<b>Nachzahlung</b>	(inkl. ges. MwSt.)			<b>89,22 €</b>	
<b>Gesamtabrechnung</b>	Betrag aus Heizkostenabrechnung			94,23 €	
	Betrag aus Kaltwasserabrechnung			89,22 €	
	<b>Gesamtnachzahlung</b>			<b>183,45 €</b>	

6-1 Harald Rottmann		402 EG re 40202	Wilhelmshöher Allee 402	
		01.01.2018 - 31.12.2018	(365 Tage)	
Umlage der Kostenarten		Nutzfläche Nebenkosten: 80,00 qm	Eig.-Anteil: entfällt	
Bezeichnung	Schlüssel	Betrag je Anteil x	Anteile =	individueller Kostenanteil
Kaltwasser	VKW	1,2124 €	41,670	50,5216 €
Kanalgebühr	VKW	1,5985 €	41,670	66,6113 €
		darin enthaltene ges. MwSt.	7,00%	<b>3,30 €</b>
Vorauszahlung		(inkl. ges. MwSt.)		0,00 €
<b>Nachzahlung</b>		(inkl. ges. MwSt.)		<b>117,13 €</b>
<b>Gesamtabrechnung</b>		Betrag aus Heizkostenabrechnung		219,29 €
		Betrag aus Kaltwasserabrechnung		117,13 €
<b>Gesamtnachzahlung</b>				<b>336,42 €</b>

7-1 Hubert Goldberg		398 1OG li 39811	Wilhelmshöher Allee 398	
		01.01.2018 - 31.12.2018	(365 Tage)	
Umlage der Kostenarten		Nutzfläche Nebenkosten: 75,00 qm	Eig.-Anteil: entfällt	
Bezeichnung	Schlüssel	Betrag je Anteil x	Anteile =	individueller Kostenanteil
Kaltwasser	VKW	1,2124 €	33,920	41,1254 €
Kanalgebühr	VKW	1,5985 €	33,920	54,2226 €
		darin enthaltene ges. MwSt.	7,00%	<b>2,70 €</b>
Vorauszahlung		(inkl. ges. MwSt.)		0,00 €
<b>Nachzahlung</b>		(inkl. ges. MwSt.)		<b>95,35 €</b>
<b>Gesamtabrechnung</b>		Betrag aus Heizkostenabrechnung		160,37 €
		Betrag aus Kaltwasserabrechnung		95,35 €
<b>Gesamtnachzahlung</b>				<b>255,72 €</b>

8-1 Karl-Heinz Krautstein		398 1OG re 39812	Wilhelmshöher Allee 398	
		01.01.2018 - 31.12.2018	(365 Tage)	
Umlage der Kostenarten		Nutzfläche Nebenkosten: 80,00 qm	Eig.-Anteil: entfällt	
Bezeichnung	Schlüssel	Betrag je Anteil x	Anteile =	individueller Kostenanteil
Kaltwasser	VKW	1,2124 €	30,180	36,5909 €
Kanalgebühr	VKW	1,5985 €	30,180	48,2440 €
		darin enthaltene ges. MwSt.	7,00%	<b>2,39 €</b>
Vorauszahlung		(inkl. ges. MwSt.)		0,00 €
<b>Nachzahlung</b>		(inkl. ges. MwSt.)		<b>84,83 €</b>
<b>Gesamtabrechnung</b>		Betrag aus Heizkostenabrechnung		41,83 €
		Betrag aus Kaltwasserabrechnung		84,83 €
<b>Gesamtnachzahlung</b>				<b>126,66 €</b>

9-1 Elfriede Laub		400 1OG li 40011	Wilhelmshöher Allee 400	
		01.01.2018 - 31.12.2018	(365 Tage)	
Umlage der Kostenarten		Nutzfläche Nebenkosten: 75,00 qm	Eig.-Anteil: entfällt	
Bezeichnung	Schlüssel	Betrag je Anteil x	Anteile =	individueller Kostenanteil
Kaltwasser	VKW	1,2124 €	29,040	35,2087 €
Kanalgebühr	VKW	1,5985 €	29,040	46,4217 €
		darin enthaltene ges. MwSt.	7,00%	2,30 €
				<b>81,63 €</b>
Vorauszahlung	(inkl. ges. MwSt.)			0,00 €
<b>Nachzahlung</b>	(inkl. ges. MwSt.)			<b>81,63 €</b>
<b>Gesamtabrechnung</b>	Betrag aus Heizkostenabrechnung			4,65 €
	Betrag aus Kaltwasserabrechnung			81,63 €
	<b>Gesamtnachzahlung</b>			<b>86,28 €</b>

10-1 Diana Lohmann		400 1OG re 40012	Wilhelmshöher Allee 400	
		01.01.2018 - 31.12.2018	(365 Tage)	
Umlage der Kostenarten		Nutzfläche Nebenkosten: 80,00 qm	Eig.-Anteil: entfällt	
Bezeichnung	Schlüssel	Betrag je Anteil x	Anteile =	individueller Kostenanteil
Kaltwasser	VKW	1,2124 €	19,630	23,7998 €
Kanalgebühr	VKW	1,5985 €	19,630	31,3794 €
		darin enthaltene ges. MwSt.	7,00%	1,56 €
				<b>55,18 €</b>
Vorauszahlung	(inkl. ges. MwSt.)			0,00 €
<b>Nachzahlung</b>	(inkl. ges. MwSt.)			<b>55,18 €</b>
<b>Gesamtabrechnung</b>	Betrag aus Heizkostenabrechnung			179,00 €
	Betrag aus Kaltwasserabrechnung			55,18 €
	<b>Gesamtnachzahlung</b>			<b>234,18 €</b>

11-1 Georg Vogler		402 1OG li 40211	Wilhelmshöher Allee 402	
		01.01.2018 - 31.12.2018	(365 Tage)	
Umlage der Kostenarten		Nutzfläche Nebenkosten: 75,00 qm	Eig.-Anteil: entfällt	
Bezeichnung	Schlüssel	Betrag je Anteil x	Anteile =	individueller Kostenanteil
Kaltwasser	VKW	1,2124 €	32,160	38,9915 €
Kanalgebühr	VKW	1,5985 €	32,160	51,4092 €
		darin enthaltene ges. MwSt.	7,00%	2,55 €
				<b>90,40 €</b>
Vorauszahlung	(inkl. ges. MwSt.)			0,00 €
<b>Nachzahlung</b>	(inkl. ges. MwSt.)			<b>90,40 €</b>
<b>Gesamtabrechnung</b>	Betrag aus Heizkostenabrechnung			4,46 €
	Betrag aus Kaltwasserabrechnung			90,40 €
	<b>Gesamtnachzahlung</b>			<b>94,86 €</b>

12-1 Herrmann Radke		400 1OG re 40222	Wilhelmshöher Allee 402	
		01.01.2018 - 31.12.2018	(365 Tage)	
Umlage der Kostenarten		Nutzfläche Nebenkosten: 80,00 qm	Eig.-Anteil: entfällt	
Bezeichnung	Schlüssel	Betrag je Anteil x	Anteile =	individueller Kostenanteil
Kaltwasser	VKW	1,2124 €	24,210	29,3527 €
Kanalgebühr	VKW	1,5985 €	24,210	38,7007 €
		darin enthaltene ges. MwSt.	7,00%	1,92 €
				<b>68,05 €</b>
Vorauszahlung	(inkl. ges. MwSt.)			0,00 €
<b>Nachzahlung</b>	(inkl. ges. MwSt.)			<b>68,05 €</b>
<b>Gesamtabrechnung</b>	Betrag aus Heizkostenabrechnung			-6,30 €
	Betrag aus Kaltwasserabrechnung			68,05 €
	<b>Gesamtnachzahlung</b>			<b>61,75 €</b>

13-1 Sabrina Rehberg		398 2OG li 39821	Wilhelmshöher Allee 398	
		01.01.2018 - 31.12.2018	(365 Tage)	
Umlage der Kostenarten		Nutzfläche Nebenkosten: 75,00 qm	Eig.-Anteil: entfällt	
Bezeichnung	Schlüssel	Betrag je Anteil x	Anteile =	individueller Kostenanteil
Kaltwasser	VKW	1,2124 €	23,750	28,7950 €
Kanalgebühr	VKW	1,5985 €	23,750	37,9654 €
		darin enthaltene ges. MwSt.	7,00%	1,89 €
				<b>66,77 €</b>
Vorauszahlung	(inkl. ges. MwSt.)			0,00 €
<b>Nachzahlung</b>	(inkl. ges. MwSt.)			<b>66,77 €</b>
<b>Gesamtabrechnung</b>	Betrag aus Heizkostenabrechnung			53,97 €
	Betrag aus Kaltwasserabrechnung			66,77 €
	<b>Gesamtnachzahlung</b>			<b>120,74 €</b>

14-1 Ernst-Otto Nagel		398 2OG re 39822	Wilhelmshöher Allee 398	
		01.01.2018 - 31.12.2018	(365 Tage)	
Umlage der Kostenarten		Nutzfläche Nebenkosten: 80,00 qm	Eig.-Anteil: entfällt	
Bezeichnung	Schlüssel	Betrag je Anteil x	Anteile =	individueller Kostenanteil
Kaltwasser	VKW	1,2124 €	28,660	34,7480 €
Kanalgebühr	VKW	1,5985 €	28,660	45,8143 €
		darin enthaltene ges. MwSt.	7,00%	2,28 €
				<b>80,56 €</b>
Vorauszahlung	(inkl. ges. MwSt.)			0,00 €
<b>Nachzahlung</b>	(inkl. ges. MwSt.)			<b>80,56 €</b>
<b>Gesamtabrechnung</b>	Betrag aus Heizkostenabrechnung			32,33 €
	Betrag aus Kaltwasserabrechnung			80,56 €
	<b>Gesamtnachzahlung</b>			<b>112,89 €</b>

15-1 Ulrike Steffen		400 2OG li 40021	Wilhelmshöher Allee 400	
		01.01.2018 - 31.12.2018	(365 Tage)	
Umlage der Kostenarten		Nutzfläche Nebenkosten: 75,00 qm	Eig.-Anteil: entfällt	
Bezeichnung	Schlüssel	Betrag je Anteil x	Anteile =	individueller Kostenanteil
Kaltwasser	VKW	1,2124 €	26,040	31,5715 €
Kanalgebühr	VKW	1,5985 €	26,040	41,6261 €
		darin enthaltene ges. MwSt.	7,00%	<b>2,06 €</b>
Vorauszahlung		(inkl. ges. MwSt.)		0,00 €
<b>Nachzahlung</b>		(inkl. ges. MwSt.)		<b>73,20 €</b>
<b>Gesamtabrechnung</b>		Betrag aus Heizkostenabrechnung		79,90 €
		Betrag aus Kaltwasserabrechnung		73,20 €
		<b>Gesamtnachzahlung</b>		<b>153,10 €</b>

16-1 Mareike Schindler		400 2OG re 40022	Wilhelmshöher Allee 400	
		01.01.2018 - 31.12.2018	(365 Tage)	
Umlage der Kostenarten		Nutzfläche Nebenkosten: 80,00 qm	Eig.-Anteil: entfällt	
Bezeichnung	Schlüssel	Betrag je Anteil x	Anteile =	individueller Kostenanteil
Kaltwasser	VKW	1,2124 €	42,260	51,2370 €
Kanalgebühr	VKW	1,5985 €	42,260	67,5544 €
		darin enthaltene ges. MwSt.	7,00%	<b>3,36 €</b>
Vorauszahlung		(inkl. ges. MwSt.)		0,00 €
<b>Nachzahlung</b>		(inkl. ges. MwSt.)		<b>118,79 €</b>
<b>Gesamtabrechnung</b>		Betrag aus Heizkostenabrechnung		55,39 €
		Betrag aus Kaltwasserabrechnung		118,79 €
		<b>Gesamtnachzahlung</b>		<b>174,18 €</b>

17-1 Roswitha Albert		402 2OG li 40221	Wilhelmshöher Allee 402	
		01.01.2018 - 31.12.2018	(365 Tage)	
Umlage der Kostenarten		Nutzfläche Nebenkosten: 75,00 qm	Eig.-Anteil: entfällt	
Bezeichnung	Schlüssel	Betrag je Anteil x	Anteile =	individueller Kostenanteil
Kaltwasser	VKW	1,2124 €	12,630	15,3129 €
Kanalgebühr	VKW	1,5985 €	12,630	20,1896 €
		darin enthaltene ges. MwSt.	7,00%	<b>1,00 €</b>
Vorauszahlung		(inkl. ges. MwSt.)		0,00 €
<b>Nachzahlung</b>		(inkl. ges. MwSt.)		<b>35,50 €</b>
<b>Gesamtabrechnung</b>		Betrag aus Heizkostenabrechnung		-9,57 €
		Betrag aus Kaltwasserabrechnung		35,50 €
		<b>Gesamtnachzahlung</b>		<b>25,93 €</b>



18-1 Wolfgang Guthardt		402 2OG re 40222	Wilhelmshöher Allee 402	
		01.01.2018 - 31.12.2018	(365 Tage)	
Umlage der Kostenarten		Nutzfläche Nebenkosten: 80,00 qm	Eig.-Anteil: entfällt	
Bezeichnung	Schlüssel	Betrag je Anteil x	Anteile =	individueller Kostenanteil
Kaltwasser	VKW	1,2124 €	24,420	29,6073 €
Kanalgebühr	VKW	1,5985 €	24,420	39,0364 €
		darin enthaltene ges. MwSt.	7,00%	1,94 €
				<b>68,65 €</b>
Vorauszahlung	(inkl. ges. MwSt.)			0,00 €
<b>Nachzahlung</b>	(inkl. ges. MwSt.)			<b>68,65 €</b>
<b>Gesamtabrechnung</b>	Betrag aus Heizkostenabrechnung			4,85 €
	Betrag aus Kaltwasserabrechnung			68,65 €
	<b>Gesamtnachzahlung</b>			<b>73,50 €</b>

19-1 Gisela Müller-Wehrhahn		398 3OG li 39831	Wilhelmshöher Allee 398	
		01.01.2018 - 31.12.2018	(365 Tage)	
Umlage der Kostenarten		Nutzfläche Nebenkosten: 75,00 qm	Eig.-Anteil: entfällt	
Bezeichnung	Schlüssel	Betrag je Anteil x	Anteile =	individueller Kostenanteil
Kaltwasser	VKW	1,2124 €	35,140	42,6045 €
Kanalgebühr	VKW	1,5985 €	35,140	56,1728 €
		darin enthaltene ges. MwSt.	7,00%	2,78 €
				<b>98,77 €</b>
Vorauszahlung	(inkl. ges. MwSt.)			0,00 €
<b>Nachzahlung</b>	(inkl. ges. MwSt.)			<b>98,77 €</b>
<b>Gesamtabrechnung</b>	Betrag aus Heizkostenabrechnung			156,82 €
	Betrag aus Kaltwasserabrechnung			98,77 €
	<b>Gesamtnachzahlung</b>			<b>255,59 €</b>

20-1 Yasmin Uzungör		398 3OG re 39832	Wilhelmshöher Allee 398	
		01.01.2018 - 31.12.2018	(365 Tage)	
Umlage der Kostenarten		Nutzfläche Nebenkosten: 80,00 qm	Eig.-Anteil: entfällt	
Bezeichnung	Schlüssel	Betrag je Anteil x	Anteile =	individueller Kostenanteil
Kaltwasser	VKW	1,2124 €	23,390	28,3586 €
Kanalgebühr	VKW	1,5985 €	23,390	37,3899 €
		darin enthaltene ges. MwSt.	7,00%	1,86 €
				<b>65,75 €</b>
Vorauszahlung	(inkl. ges. MwSt.)			0,00 €
<b>Nachzahlung</b>	(inkl. ges. MwSt.)			<b>65,75 €</b>
<b>Gesamtabrechnung</b>	Betrag aus Heizkostenabrechnung			69,46 €
	Betrag aus Kaltwasserabrechnung			65,75 €
	<b>Gesamtnachzahlung</b>			<b>135,21 €</b>

21-1 Jens Hartmann		400 3OG li 40031	Wilhelmshöher Allee 400	
		01.01.2018 - 31.12.2018	(365 Tage)	
Umlage der Kostenarten		Nutzfläche Nebenkosten: 75,00 qm	Eig.-Anteil: entfällt	
Bezeichnung	Schlüssel	Betrag je Anteil x	Anteile =	individueller Kostenanteil
Kaltwasser	VKW	1,2124 €	25,650	31,0986 €
Kanalgebühr	VKW	1,5985 €	25,650	41,0026 €
		darin enthaltene ges. MwSt.	7,00%	<b>2,04 €</b>
				<b>72,10 €</b>
Vorauszahlung	(inkl. ges. MwSt.)			0,00 €
<b>Nachzahlung</b>	(inkl. ges. MwSt.)			<b>72,10 €</b>
<b>Gesamtabrechnung</b>	Betrag aus Heizkostenabrechnung			33,66 €
	Betrag aus Kaltwasserabrechnung			72,10 €
	<b>Gesamtnachzahlung</b>			<b>105,76 €</b>

22-1 Gertrud Löwenstein		400 3OG re 40032	Wilhelmshöher Allee 400	
		01.01.2018 - 31.12.2018	(365 Tage)	
Umlage der Kostenarten		Nutzfläche Nebenkosten: 80,00 qm	Eig.-Anteil: entfällt	
Bezeichnung	Schlüssel	Betrag je Anteil x	Anteile =	individueller Kostenanteil
Kaltwasser	VKW	1,2124 €	27,160	32,9294 €
Kanalgebühr	VKW	1,5985 €	27,160	43,4164 €
		darin enthaltene ges. MwSt.	7,00%	<b>2,15 €</b>
				<b>76,35 €</b>
Vorauszahlung	(inkl. ges. MwSt.)			0,00 €
<b>Nachzahlung</b>	(inkl. ges. MwSt.)			<b>76,35 €</b>
<b>Gesamtabrechnung</b>	Betrag aus Heizkostenabrechnung			201,38 €
	Betrag aus Kaltwasserabrechnung			76,35 €
	<b>Gesamtnachzahlung</b>			<b>277,73 €</b>

23-1 Hannelore Schmidt		402 3OG li 40231	Wilhelmshöher Allee 402	
		01.01.2018 - 31.12.2018	(365 Tage)	
Umlage der Kostenarten		Nutzfläche Nebenkosten: 75,00 qm	Eig.-Anteil: entfällt	
Bezeichnung	Schlüssel	Betrag je Anteil x	Anteile =	individueller Kostenanteil
Kaltwasser	VKW	1,2124 €	25,690	31,1471 €
Kanalgebühr	VKW	1,5985 €	25,690	41,0666 €
		darin enthaltene ges. MwSt.	7,00%	<b>2,04 €</b>
				<b>72,22 €</b>
Vorauszahlung	(inkl. ges. MwSt.)			0,00 €
<b>Nachzahlung</b>	(inkl. ges. MwSt.)			<b>72,22 €</b>
<b>Gesamtabrechnung</b>	Betrag aus Heizkostenabrechnung			101,12 €
	Betrag aus Kaltwasserabrechnung			72,22 €
	<b>Gesamtnachzahlung</b>			<b>173,34 €</b>

24-1 Ulrich Piatkowski		402 3OG re 40232	Wilhelmshöher Allee 402	
		01.01.2018 - 31.12.2018	(365 Tage)	
Umlage der Kostenarten		Nutzfläche Nebenkosten: 80,00 qm	Eig.-Anteil: entfällt	
Bezeichnung	Schlüssel	Betrag je Anteil x	Anteile =	individueller Kostenanteil
Kaltwasser	VKW	1,2124 €	45,480	55,1410 €
Kanalgebühr	VKW	1,5985 €	45,480	72,7018 €
		darin enthaltene ges. MwSt.	7,00%	3,61 €
Vorauszahlung		(inkl. ges. MwSt.)		0,00 €
<b>Nachzahlung</b>		(inkl. ges. MwSt.)		<b>127,84 €</b>
<b>Gesamtabrechnung</b>		Betrag aus Heizkostenabrechnung		246,19 €
		Betrag aus Kaltwasserabrechnung		127,84 €
<b>Gesamtnachzahlung</b>				<b>374,03 €</b>

25-1 Helmut Reinsch		398 DG li 39841	Wilhelmshöher Allee 398	
		01.01.2018 - 31.12.2018	(365 Tage)	
Umlage der Kostenarten		Nutzfläche Nebenkosten: 45,00 qm	Eig.-Anteil: entfällt	
Bezeichnung	Schlüssel	Betrag je Anteil x	Anteile =	individueller Kostenanteil
Kaltwasser	VKW	1,2124 €	30,170	36,5788 €
Kanalgebühr	VKW	1,5985 €	30,170	48,2281 €
		darin enthaltene ges. MwSt.	7,00%	2,39 €
Vorauszahlung		(inkl. ges. MwSt.)		0,00 €
<b>Nachzahlung</b>		(inkl. ges. MwSt.)		<b>84,81 €</b>
<b>Gesamtabrechnung</b>		Betrag aus Heizkostenabrechnung		-33,26 €
		Betrag aus Kaltwasserabrechnung		84,81 €
<b>Gesamtnachzahlung</b>				<b>51,55 €</b>

26-1 Marlies Ehrhardt		398 DG re 39842	Wilhelmshöher Allee 398	
		01.01.2018 - 31.12.2018	(365 Tage)	
Umlage der Kostenarten		Nutzfläche Nebenkosten: 50,00 qm	Eig.-Anteil: entfällt	
Bezeichnung	Schlüssel	Betrag je Anteil x	Anteile =	individueller Kostenanteil
Kaltwasser	VKW	1,2124 €	31,060	37,6578 €
Kanalgebühr	VKW	1,5985 €	31,060	49,6508 €
		darin enthaltene ges. MwSt.	7,00%	2,47 €
Vorauszahlung		(inkl. ges. MwSt.)		0,00 €
<b>Nachzahlung</b>		(inkl. ges. MwSt.)		<b>87,31 €</b>
<b>Gesamtabrechnung</b>		Betrag aus Heizkostenabrechnung		22,17 €
		Betrag aus Kaltwasserabrechnung		87,31 €
<b>Gesamtnachzahlung</b>				<b>109,48 €</b>

27-1 Ute Altendorf		400 DG li 40041	Wilhelmshöher Allee 400	
		01.01.2018 - 31.12.2018	(365 Tage)	
Umlage der Kostenarten		Nutzfläche Nebenkosten: 45,00 qm	Eig.-Anteil: entfällt	
Bezeichnung	Schlüssel	Betrag je Anteil x	Anteile =	individueller Kostenanteil
Kaltwasser	VKW	1,2124 €	37,330	45,2597 €
Kanalgebühr	VKW	1,5985 €	37,330	59,6736 €
		darin enthaltene ges. MwSt.	7,00%	2,96 €
Vorauszahlung		(inkl. ges. MwSt.)		0,00 €
<b>Nachzahlung</b>		(inkl. ges. MwSt.)		<b>104,93 €</b>
<b>Gesamtabrechnung</b>		Betrag aus Heizkostenabrechnung		2,89 €
		Betrag aus Kaltwasserabrechnung		104,93 €
<b>Gesamtnachzahlung</b>				<b>107,82 €</b>

28-1 Bertram Kemper		400 DG re 40042	Wilhelmshöher Allee 400	
		01.01.2018 - 31.12.2018	(365 Tage)	
Umlage der Kostenarten		Nutzfläche Nebenkosten: 50,00 qm	Eig.-Anteil: entfällt	
Bezeichnung	Schlüssel	Betrag je Anteil x	Anteile =	individueller Kostenanteil
Kaltwasser	VKW	1,2124 €	41,450	50,2549 €
Kanalgebühr	VKW	1,5985 €	41,450	66,2596 €
		darin enthaltene ges. MwSt.	7,00%	3,28 €
Vorauszahlung		(inkl. ges. MwSt.)		0,00 €
<b>Nachzahlung</b>		(inkl. ges. MwSt.)		<b>116,51 €</b>
<b>Gesamtabrechnung</b>		Betrag aus Heizkostenabrechnung		-62,36 €
		Betrag aus Kaltwasserabrechnung		116,51 €
<b>Gesamtnachzahlung</b>				<b>54,15 €</b>

29-1 Johanna Winkler		402 DG li 40241	Wilhelmshöher Allee 402	
		01.01.2018 - 31.12.2018	(365 Tage)	
Umlage der Kostenarten		Nutzfläche Nebenkosten: 45,00 qm	Eig.-Anteil: entfällt	
Bezeichnung	Schlüssel	Betrag je Anteil x	Anteile =	individueller Kostenanteil
Kaltwasser	VKW	1,2124 €	19,910	24,1393 €
Kanalgebühr	VKW	1,5985 €	19,910	31,8270 €
		darin enthaltene ges. MwSt.	7,00%	1,58 €
Vorauszahlung		(inkl. ges. MwSt.)		0,00 €
<b>Nachzahlung</b>		(inkl. ges. MwSt.)		<b>55,97 €</b>
<b>Gesamtabrechnung</b>		Betrag aus Heizkostenabrechnung		-24,42 €
		Betrag aus Kaltwasserabrechnung		55,97 €
<b>Gesamtnachzahlung</b>				<b>31,55 €</b>

30-1 Eckhardt Baasen		402 DG re 40242	Wilhelmshöher Allee 402	
		01.01.2018 - 31.12.2018	(365 Tage)	
Umlage der Kostenarten		Nutzfläche Nebenkosten: 50,00 qm	Eig.-Anteil: entfällt	
Bezeichnung	Schlüssel	Betrag je Anteil x	Anteile =	individueller Kostenanteil
Kaltwasser	VKW	1,2124 €	21,080	25,5579 €
Kanalgebühr	VKW	1,5985 €	21,080	33,6973 €
		darin enthaltene ges. MwSt.	7,00%	1,67 €
				<b>59,26 €</b>
Vorauszahlung	(inkl. ges. MwSt.)			0,00 €
<b>Nachzahlung</b>	(inkl. ges. MwSt.)			<b>59,26 €</b>
<b>Gesamtabrechnung</b>	Betrag aus Heizkostenabrechnung			41,96 €
	Betrag aus Kaltwasserabrechnung			59,26 €
	<b>Gesamtnachzahlung</b>			<b>101,22 €</b>

Die im Gesamtbetrag enthaltene Mehrwertsteuer kann sich aus unterschiedlichen Steuersätzen in den einzelnen Kostenarten zusammensetzen.

## Zählerstände der Nutzer

Wohnungs- und Nutzerangaben	Zähler Bez.	Zählerstand		Verbrauch
		Alt	Neu	
1-1 Frisörsalon Haarbush	02 WMZ KWH	7.528,340	15.327,120	7.798,780
	03 KWZ	35,100	72,900	37,800
	01 WWZ	12,560	25,810	13,250
2-1 Ingrid Westphal	01 WMZ KWH	8.967,880	18.324,780	9.356,900
	03 KWZ	9,700	31,400	21,700
	02 WWZ	14,880	29,275	14,395
3-1 Gerhard Neumann	01 WMZ KWH	5.643,430	11.380,230	5.736,800
	03 KWZ	19,100	43,700	24,600
	02 WWZ	11,900	23,800	11,900
4-1 Rüdiger Lieberum	01 WMZ KWH	10.876,700	19.753,300	8.876,600
	03 KWZ	22,400	45,200	22,800
	02 WWZ	16,980	29,430	12,450
5-1 Sylvia Lange	01 WMZ KWH	5.498,660	11.789,340	6.290,680
	03 KWZ	19,300	40,120	20,820
	02 WWZ	9,750	20,670	10,920
6-1 Harald Rottmann	01 WMZ KWH	9.871,230	20.134,240	10.263,010
	03 KWZ	27,900	56,800	28,900
	02 WWZ	12,980	25,750	12,770
7-1 Hubert Goldberg	01 WMZ KWH	7.659,440	15.892,570	8.233,130
	03 KWZ	10,200	30,900	20,700
	02 WWZ	17,540	30,760	13,220
8-1 Karl-Heinz Krautstein	01 WMZ KWH	3.411,190	7.289,130	3.877,940
	03 KWZ	11,500	29,700	18,200
	02 WWZ	13,560	25,540	11,980
9-1 Elfriede Laub	01 WMZ KWH	18,270	3.125,590	3.107,320
	03 KWZ	17,200	35,900	18,700
	02 WWZ	12,780	23,120	10,340
10-1 Diana Lohmann	01 WMZ KWH	9.982,210	20.008,280	10.026,070
	03 KWZ	5,200	17,800	12,600
	02 WWZ	8,340	15,370	7,030
11-1 Georg Vogler	01 WMZ KWH	4,560	4.125,560	4.121,000

		03 KWZ	32,800	59,300	26,500
		02 WWZ	4,120	9,780	5,660
<b>12-1</b>	<b>Herrmann Radke</b>	01 WMZ KWH	2.984,330	6.843,910	3.859,580
		03 KWZ	22,800	43,100	20,300
		02 WWZ	3,750	7,660	3,910
<b>13-1</b>	<b>Sabrina Rehberg</b>	01 WMZ KWH	6.113,770	12.000,970	5.887,200
		03 KWZ	16,700	34,500	17,800
		02 WWZ	5,390	11,340	5,950
<b>14-1</b>	<b>Ernst-Otto Nagel</b>	01 WMZ KWH	3.229,160	6.891,360	3.662,200
		03 KWZ	15,500	32,800	17,300
		02 WWZ	10,520	21,880	11,360
<b>15-1</b>	<b>Ulrike Steffen</b>	01 WMZ KWH	6.123,440	13.123,420	6.999,980
		03 KWZ	20,700	41,500	20,800
		02 WWZ	4,630	9,870	5,240
<b>16-1</b>	<b>Mareike Schindler</b>	01 WMZ KWH	5.006,270	11.003,930	5.997,660
		03 KWZ	40,500	78,200	37,700
		02 WWZ	3,890	8,450	4,560
<b>17-1</b>	<b>Roswitha Albert</b>	01 WMZ KWH	3.254,950	7.321,760	4.066,810
		03 KWZ	11,000	20,100	9,100
		02 WWZ	3,450	6,980	3,530
<b>18-1</b>	<b>Wolfgang Guthardt</b>	01 WMZ KWH	2.976,280	6.329,740	3.353,460
		03 KWZ	14,200	30,500	16,300
		02 WWZ	12,750	20,870	8,120
<b>19-1</b>	<b>Gisela Müller-Wehrhahn</b>	01 WMZ KWH	7.892,380	15.841,220	7.948,840
		03 KWZ	23,400	44,620	21,220
		02 WWZ	15,790	29,710	13,920
<b>20-1</b>	<b>Yasmin Uzungör</b>	01 WMZ KWH	5.113,860	10.817,720	5.703,860
		03 KWZ	7,100	22,200	15,100
		02 WWZ	9,230	17,520	8,290
<b>21-1</b>	<b>Jens Hartmann</b>	01 WMZ KWH	4.551,280	9.234,120	4.682,840
		03 KWZ	12,300	29,920	17,620
		02 WWZ	9,460	17,490	8,030
<b>22-1</b>	<b>Gertrud Löwenstein</b>	01 WMZ KWH	8.845,710	18.841,690	9.995,980
		03 KWZ	12,900	29,100	16,200
		02 WWZ	13,380	24,340	10,960
<b>23-1</b>	<b>Hannelore Schmidt</b>	01 WMZ KWH	7.754,510	14.982,330	7.227,820
		03 KWZ	18,900	36,800	17,900
		02 WWZ	8,230	16,020	7,790
<b>24-1</b>	<b>Ulrich Piatkowski</b>	01 WMZ KWH	11.283,900	22.123,980	10.840,080
		03 KWZ	27,300	58,100	30,800
		02 WWZ	14,750	29,430	14,680
<b>25-1</b>	<b>Helmut Reinsch</b>	01 WMZ KWH	3.418,280	7.025,430	3.607,150
		03 KWZ	21,900	43,700	21,800
		02 WWZ	7,440	15,810	8,370
<b>26-1</b>	<b>Marlies Ehrhardt</b>	01 WMZ KWH	5.337,340	10.662,150	5.324,810
		03 KWZ	23,100	45,400	22,300
		02 WWZ	8,220	16,980	8,760
<b>27-1</b>	<b>Ute Altendorf</b>	02 WMZ KWH	4.789,110	9.631,760	4.842,650
		03 KWZ	27,400	55,900	28,500
		01 WWZ	7,890	16,720	8,830
<b>28-1</b>	<b>Bertram Kemper</b>	02 WMZ KWH	2.257,880	4.723,120	2.465,240
		03 KWZ	33,900	67,800	33,900

		01 WWZ	3,210	10,760	7,550
<b>29-1</b>	<b>Johanna Winkler</b>	02 WMZ KWH	4.386,330	8.725,540	4.339,210
		03 KWZ	12,700	26,100	13,400
		01 WWZ	6,310	12,820	6,510
<b>30-1</b>	<b>Eckhardt Baasen</b>	02 WMZ KWH	7.213,730	13.985,220	6.771,490
		03 KWZ	18,600	34,200	15,600
		01 WWZ	4,390	9,870	5,480
				<b>KWZ Gesamt:</b>	<b>646,960</b>
				<b>WWZ Gesamt:</b>	<b>275,755</b>
				<b>WMZ Gesamt:</b>	<b>185.265,090</b>

---

## Liegenschaftszähler

Bezeichnung	Zähler	Funktion	Zählerstand		Verbrauch
			Alt	Neu	
<b>Gemeindewasserszähler</b>	453678	ohne Funktion	785,300	1.710,700	925,400
<b>WMZ KWH WW</b>	986457	Wärmemenge Warmwasser	0,000	60.142,390	60.142,390