



Sonnenschuh Service GmbH * Friedrich-Ebert-Str. 263 * 34119 Kassel

Firma
 Hausverwaltung Sonnenschuh
 Friedrich-Ebert-Str. 263
 34119 Kassel

Sonnenschuh Service GmbH
 Friedrich-Ebert-Str. 263
 34119 Kassel
 Tel.: 0561/71287-0
 Fax: 0561/71287-40
 info@sonnenschuh-service.de

Heizkostenabrechnung 2007/2008

Übersicht für die Hausverwaltung / den Eigentümer

Objekt: **Nr. 0014530-1**
Wilhelmshöher Allee 398-402
34131 Kassel

Zeitraum: **01.07.2007 - 30.06.2008**
 entspricht: **366 Tage / 1000 Gradtage**

Erstellt am: **06.08.2008**

Gradtagszahlentabelle		
Monat	Promilleanteil je Monat	Promilleanteil je Tag
Januar	170	5,48
Februar	150	5,35 (5,17)
März	130	4,19
April	80	2,66
Mai	40	1,29
Juni	14	0,47
Juli	13	0,42
August	13	0,42
September	30	1,00
Oktober	80	2,58
November	120	4,00
Dezember	160	5,16
Summe	1000	

(nach VDI 2067 Blatt 1 Tab.22)

Überblick: **Gesamte Kosten: 9.488,09 €**
Gesamte Zahlungen: 9.488,08 €
Rundungsdifferenz: 0,01 €

Verteilung:

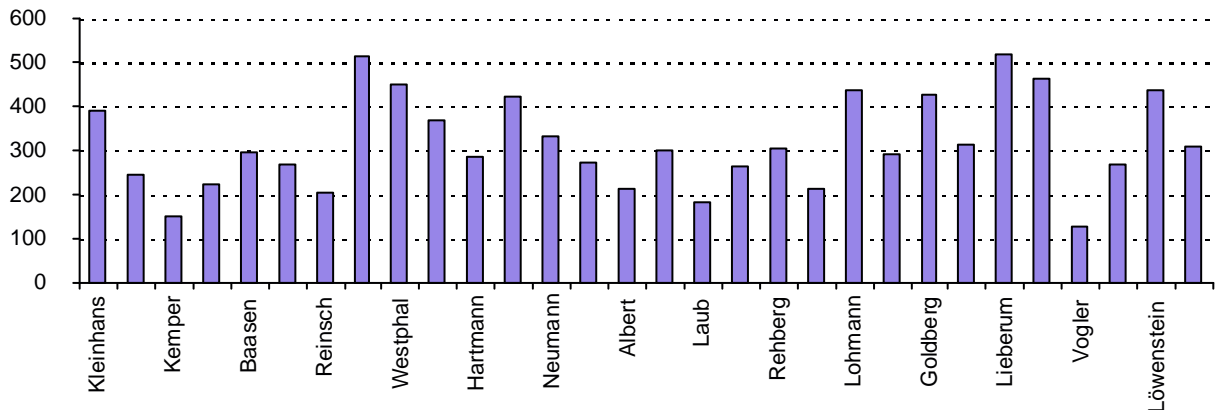

		40022	400 2OG re Wilhelmshöher Allee 400			
16-1 Mareike Schindler		01.07.2007	-	30.06.2008	(366 Tage; 1000 Gradtage)	
Umlage Heizkosten		Nutzflächen: Heizkosten		80,00 qm	Warmwasser 80,00 qm	
Kostenart	Preis pro Einheit	x	Anzahl Einheiten	=	individueller Kostenanteil	
30 % Nutzfläche Heizkosten	0,9514 €/qm		80,000 qm		76,1145 €	
70 % Verbrauch Heizkosten	0,0277 €/KWh		5.006,270 KWh		138,6057 €	214,72 €
30 % Nutzfläche Warmwasser	0,3756 €/qm		80,000 qm		30,0460 €	
70 % Verbrauch Warmwasser	6,5253 €/cbm		3,890 cbm		25,3835 €	55,43 €
darin enthaltene ges. MwSt.	19,00%		43,13 €		270,15 €	
Vorauszahlung	(inkl. ges. MwSt.)				240,00 €	
Nachzahlung	(inkl. ges. MwSt.)				30,15 €	
Kostenart §35a II 1	Kosten	davon begünstigt		Faktor	Anteil	
Heizungskundendienst	137,98 €	85,88 €		0,028	2,4452 €	
Gesamtanteil:					2,45 €	

		40221	402 2OG li Wilhelmshöher Allee 402			
17-1 Roswitha Albert		01.07.2007	-	30.06.2008	(366 Tage; 1000 Gradtage)	
Umlage Heizkosten		Nutzflächen: Heizkosten		75,00 qm	Warmwasser 75,00 qm	
Kostenart	Preis pro Einheit	x	Anzahl Einheiten	=	individueller Kostenanteil	
30 % Nutzfläche Heizkosten	0,9514 €/qm		75,000 qm		71,3573 €	
70 % Verbrauch Heizkosten	0,0277 €/KWh		3.254,950 KWh		90,1179 €	161,48 €
30 % Nutzfläche Warmwasser	0,3756 €/qm		75,000 qm		28,1681 €	
70 % Verbrauch Warmwasser	6,5253 €/cbm		3,450 cbm		22,5124 €	50,68 €
darin enthaltene ges. MwSt.	19,00%		33,88 €		212,16 €	
Vorauszahlung	(inkl. ges. MwSt.)				240,00 €	
Guthaben	(inkl. ges. MwSt.)				27,84 €	
Kostenart §35a II 1	Kosten	davon begünstigt		Faktor	Anteil	
Heizungskundendienst	137,98 €	85,88 €		0,022	1,9203 €	
Gesamtanteil:					1,92 €	

		40222	402 2OG re Wilhelmshöher Allee 402			
18-1 Wolfgang Guthardt		01.07.2007	-	30.06.2008	(366 Tage; 1000 Gradtage)	
Umlage Heizkosten		Nutzflächen: Heizkosten		80,00 qm	Warmwasser 80,00 qm	
Kostenart	Preis pro Einheit	x	Anzahl Einheiten	=	individueller Kostenanteil	
30 % Nutzfläche Heizkosten	0,9514 €/qm		80,000 qm		76,1145 €	
70 % Verbrauch Heizkosten	0,0277 €/KWh		2.976,280 KWh		82,4026 €	158,52 €
30 % Nutzfläche Warmwasser	0,3756 €/qm		80,000 qm		30,0460 €	
70 % Verbrauch Warmwasser	6,5253 €/cbm		12,750 cbm		83,1979 €	113,24 €
darin enthaltene ges. MwSt.	19,00%		43,39 €		271,76 €	
Vorauszahlung	(inkl. ges. MwSt.)				240,00 €	
Nachzahlung	(inkl. ges. MwSt.)				31,76 €	
Kostenart §35a II 1	Kosten	davon begünstigt		Faktor	Anteil	
Heizungskundendienst	137,98 €	85,88 €		0,029	2,4598 €	
Gesamtanteil:					2,46 €	

26-1	Marlies Ehrhardt	01 WMZ KWH	0,000	5.337,340	5.337,340
		02 WWZ	0,000	8,220	8,220
27-1	Ute Altendorf	02 WMZ KWH	0,000	4.789,110	4.789,110
		01 WWZ	0,000	7,890	7,890
28-1	Bertram Kemper	02 WMZ KWH	0,000	2.257,880	2.257,880
		01 WWZ	0,000	3,210	3,210
29-1	Johanna Winkler	02 WMZ KWH	0,000	4.386,330	4.386,330
		01 WWZ	0,000	6,310	6,310
30-1	Eckhardt Baasen	02 WMZ KWH	0,000	7.213,730	7.213,730
		01 WWZ	0,000	4,390	4,390
				WWZ Gesamt:	288,070
				WMZ Gesamt:	171.994,420