

eddi24 GmbH \* Mündener Straße 31 \* 34123 Kassel

Firma  
 Hausverwaltung Sonnenschuh  
 Friedrich-Ebert-Str. 263  
 34119 Kassel

eddi24 GmbH  
 Mündener Straße 31  
 34123 Kassel  
 Tel.: 0561/70164970  
 Fax: 0561/70164978  
 info@eddi24.de

## Heizkosten- und Kaltwasserabrechnung 2010/2011

### Übersicht für die Hausverwaltung / den Eigentümer

**Objekt:** Nr. 0014530-1 08-10027  
 Wilhelmshöher Allee 398-402  
 34131 Kassel

**Zeitraum:** 01.07.2010 - 30.06.2011  
 entspricht: 365 Tage / 1000 Gradtage

**Erstellt am:** 10.05.2013

Gradtagszahlentabelle		
Monat	Promilleanteil je Monat	Promilleanteil je Tag
Januar	170	5,48
Februar	150	5,36 (5,17)
März	130	4,19
April	80	2,67
Mai	40	1,29
Juni	14	0,47
Juli	13	0,42
August	13	0,42
September	30	1,00
Oktober	80	2,58
November	120	4,00
Dezember	160	5,16
<b>Summe</b>	<b>1000</b>	

*(nach VDI 2067 Blatt 1 Tab.22)*

**Überblick:**

Gesamte Kosten:	<b>12.081,81 €</b>
Geleistete Vorauszahlungen:	<b>7.200,00 €</b>
Gesamte Zahlungen:	<b>12.081,82 €</b>
Rundungsdifferenz:	<b>-0,01 €</b>

Ohne MwSt.-Abweichungen durch gewerbliche Nutzer.

### Verteilung:

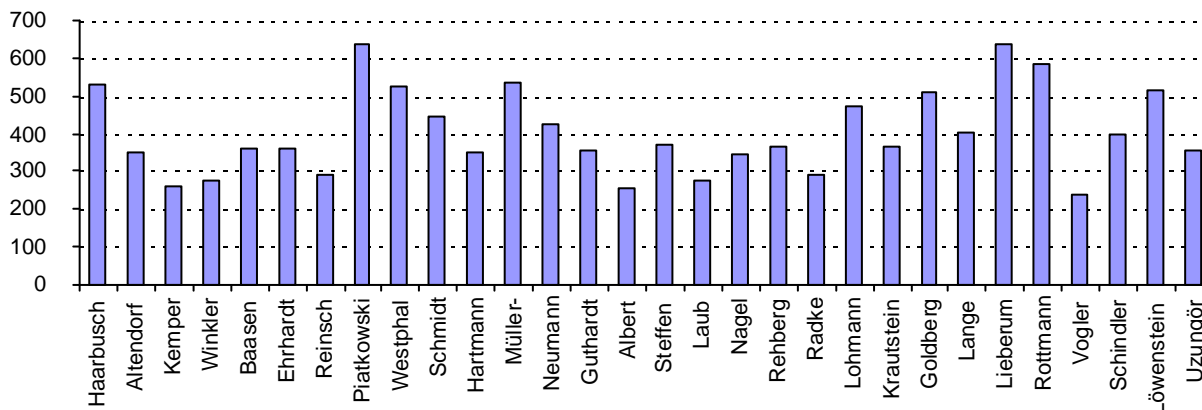

## Heizkosten-Aufstellung der Liegenschaft

Brennstoffe	Datum	Erdgas H in cbm	MwSt.	Betrag netto	Betrag brutto
<b>Zukauf</b> <i>E.ON Mitte Q3/10</i>	30.09.2010	2.476,000	19,00%	1.394,05 €	1.658,92 €
<b>Zukauf</b> <i>E.ON Mitte Q4/10</i>	31.12.2010	3.743,000	19,00%	2.107,40 €	2.507,81 €
<b>Zukauf</b> <i>E.ON Mitte Q1/11</i>	31.03.2011	3.653,000	19,00%	2.056,73 €	2.447,51 €
<b>Zukauf</b> <i>E.ON Mitte Q2/11</i>	30.06.2011	2.245,000	19,00%	1.263,99 €	1.504,15 €
	<b>Verbrauch:</b>	<b>12.117,000</b>		<b>6.822,17 €</b>	<b>8.118,39 €</b>
Betriebskosten	Datum		MwSt.	Betrag netto	Betrag brutto
<b>Immissionsmessung</b> <i>Schornsteinfeger Fischer</i>	31.03.2011		19,00%	63,70 €	75,80 €
<b>Heizungskundendienst</b> <i>Fa. Thiele &amp; Söhne</i>	30.04.2011		19,00%	115,95 €	137,98 €
<b>Verbrauchserfassung</b> <i>Sonnenschuh Service GmbH</i>	30.06.2011		19,00%	630,25 €	750,00 €
<b>Betriebsstrom Heizung</b> <i>5% pauschal v. Brennstoffk.</i>	30.06.2011		19,00%	341,11 €	405,92 €
				<b>1.151,01 €</b>	<b>1.369,70 €</b>
<b>Heizkosten gesamt:</b>				<b>7.973,18 €</b>	<b>9.488,09 €</b>

## Kostenanteil Warmwasseraufbereitung nach § 9 Abs.1 bis 3 HKVO

$Q = c \times V \times (t_w - 10)$ $Q = 2,5 \times 288,070 \times (60 - 10)$ $Q = 36.008,750 \text{ kWh}$ $B = Q / H_i = Q / 10,00 = 3.600,875 \text{ cbm}$	$\frac{\text{Heizkosten gesamt}}{\text{Brennstoffverbrauch ges.}} \times \frac{\text{Brennstoffverbrauch WW}}{\text{Brennstoffverbrauch WW}} = \text{Anteil WW an Heizkosten gesamt}$
9.488,09 €      12.117,000      3.600,875	<b>2.819,63 € ( 29,72% )</b>

Q = Wärmeverbrauch für Warmwasser (WW); B = Brennstoffverbrauch für WW; c = Konstante lt HKVO; V = WW-Verbrauch;  $t_w$  = mittl. WW-Temp.; 10 = mittl. KW-Temp.;  $H_i$  = Heizwert des Brennstoffs

## Preise pro Umlageeinheit

	Betrag	:	Summe der Einheiten	=	Preis pro Einheit
<b>Heizkosten gesamt:</b>	<b>9.488,0900 €</b>				
<b>Kostenanteil Heizung:</b>	<b>6.668,4625 €</b>				
30% Nutzfläche Heizkosten	2.000,5388 €		2.145,000 qm		0,9327 €/qm
70% Verbrauch Heizkosten	4.667,9237 €		171.994,420 kWh		0,0271 €/kWh
<b>Kostenanteil Warmwasser:</b>	<b>2.819,6275 €</b>				
30% Nutzfläche Warmwasser	845,8882 €		2.145,000 qm		0,3944 €/qm
70% Verbrauch Warmwasser	1.973,7392 €		288,070 cbm		6,8516 €/cbm

## Einzelabrechnungen der Nutzer

		398 EG li 39801		Wilhelmshöher Allee 398	
1-1 Frisörsalon Haarbusch		01.07.2010 - 30.06.2011		(365 Tage; 1000 Gradtage)	
Umlage Heizkosten		Nutzflächen: Heizkosten		75,00 qm	Warmwasser 75,00 qm
Kostenart	Preis pro Einheit	x	Anzahl Einheiten	=	individueller Kostenanteil
30 % Nutzfläche Heizkosten	0,9327 €/qm		75,000 qm		69,9489 €
70 % Verbrauch Heizkosten	0,0271 €/kWh		7.528,340 kWh		204,3189 €
30 % Nutzfläche Warmwasser	0,3944 €/qm		75,000 qm		29,5765 €
70 % Verbrauch Warmwasser	6,8516 €/cbm		12,560 cbm		86,0560 €
					<b>389,90 €</b>
Rechnungs-Nr.: 110630-7001					abzüglich anteiliger MwSt.: <b>-62,25 €</b>
		<b>Netto</b>		19,00 % MwSt.	<b>Brutto</b>
Heizkosten			327,65 €	62,25 €	389,90 €
Vorauszahlung			201,68 €	38,32 €	240,00 €
<b>Nachzahlung</b>			<b>125,97 €</b>	<b>23,93 €</b>	<b>149,90 €</b>
Kostenart §35a	Kosten	davon begünstigt	Faktor	Anteil	
Heizungskundendienst	137,98 €	85,88 €	0,041	3,5291 €	
				<b>Gesamtanteil:</b>	<b>3,53 €</b>
		398 EG re 39802		Wilhelmshöher Allee 398	
2-1 Ingrid Westphal		01.07.2010 - 30.06.2011		(365 Tage; 1000 Gradtage)	
Umlage Heizkosten		Nutzflächen: Heizkosten		80,00 qm	Warmwasser 80,00 qm
Kostenart	Preis pro Einheit	x	Anzahl Einheiten	=	individueller Kostenanteil
30 % Nutzfläche Heizkosten	0,9327 €/qm		80,000 qm		74,6122 €
70 % Verbrauch Heizkosten	0,0271 €/kWh		8.967,880 kWh		243,3880 €
30 % Nutzfläche Warmwasser	0,3944 €/qm		80,000 qm		31,5483 €
70 % Verbrauch Warmwasser	6,8516 €/cbm		14,880 cbm		101,9517 €
darin enthaltene ges. MwSt. 19,00%					<b>72,09 €</b>
Vorauszahlung			(inkl. ges. MwSt.)	240,00 €	
<b>Nachzahlung</b>			(inkl. ges. MwSt.)	<b>211,50 €</b>	
Kostenart §35a	Kosten	davon begünstigt	Faktor	Anteil	
Heizungskundendienst	137,98 €	85,88 €	0,048	4,0867 €	
				<b>Gesamtanteil:</b>	<b>4,09 €</b>
		400 EG li 40001		Wilhelmshöher Allee 400	
3-1 Gerhard Neumann		01.07.2010 - 30.06.2011		(365 Tage; 1000 Gradtage)	
Umlage Heizkosten		Nutzflächen: Heizkosten		75,00 qm	Warmwasser 75,00 qm
Kostenart	Preis pro Einheit	x	Anzahl Einheiten	=	individueller Kostenanteil
30 % Nutzfläche Heizkosten	0,9327 €/qm		75,000 qm		69,9489 €
70 % Verbrauch Heizkosten	0,0271 €/kWh		5.643,430 kWh		153,1625 €
30 % Nutzfläche Warmwasser	0,3944 €/qm		75,000 qm		29,5765 €
70 % Verbrauch Warmwasser	6,8516 €/cbm		11,900 cbm		81,5340 €
darin enthaltene ges. MwSt. 19,00%					<b>53,36 €</b>
Vorauszahlung			(inkl. ges. MwSt.)	240,00 €	
<b>Nachzahlung</b>			(inkl. ges. MwSt.)	<b>94,22 €</b>	
Kostenart §35a	Kosten	davon begünstigt	Faktor	Anteil	
Heizungskundendienst	137,98 €	85,88 €	0,035	3,0252 €	
				<b>Gesamtanteil:</b>	<b>3,03 €</b>

<b>4-1 Rüdiger Lieberum</b>		400 EG re 40002	Wilhelmshöher Allee 400	
		01.07.2010 - 30.06.2011	(365 Tage; 1000 Gradtage)	
<b>Umlage Heizkosten</b>		Nutzflächen: Heizkosten		80,00 qm
		Warmwasser		80,00 qm
<b>Kostenart</b>	<b>Preis pro Einheit</b>	<b>x</b>	<b>Anzahl Einheiten</b>	<b>= individueller Kostenanteil</b>
30 % Nutzfläche Heizkosten	0,9327 €/qm		80,000 qm	74,6122 €
70 % Verbrauch Heizkosten	0,0271 €/kWh		10.876,700 kWh	295,1933 €
30 % Nutzfläche Warmwasser	0,3944 €/qm		80,000 qm	31,5483 €
70 % Verbrauch Warmwasser	6,8516 €/cbm		16,980 cbm	116,3401 €
darin enthaltene ges. MwSt.		19,00%	<b>82,66 €</b>	<b>517,70 €</b>
<b>Vorauszahlung</b>		(inkl. ges. MwSt.)		240,00 €
<b>Nachzahlung</b>		(inkl. ges. MwSt.)		<b>277,70 €</b>
<b>Kostenart §35a</b>	<b>Kosten</b>	<b>davon begünstigt</b>	<b>Faktor</b>	<b>Anteil</b>
Heizungskundendienst	137,98 €	85,88 €	0,055	4,6858 €
<b>Gesamtanteil:</b>				<b>4,69 €</b>

<b>5-1 Sylvia Lange</b>		402 EG li 40201	Wilhelmshöher Allee 402	
		01.07.2010 - 30.06.2011	(365 Tage; 1000 Gradtage)	
<b>Umlage Heizkosten</b>		Nutzflächen: Heizkosten		75,00 qm
		Warmwasser		75,00 qm
<b>Kostenart</b>	<b>Preis pro Einheit</b>	<b>x</b>	<b>Anzahl Einheiten</b>	<b>= individueller Kostenanteil</b>
30 % Nutzfläche Heizkosten	0,9327 €/qm		75,000 qm	69,9489 €
70 % Verbrauch Heizkosten	0,0271 €/kWh		5.498,660 kWh	149,2335 €
30 % Nutzfläche Warmwasser	0,3944 €/qm		75,000 qm	29,5765 €
70 % Verbrauch Warmwasser	6,8516 €/cbm		9,750 cbm	66,8031 €
darin enthaltene ges. MwSt.		19,00%	<b>50,38 €</b>	<b>315,56 €</b>
<b>Vorauszahlung</b>		(inkl. ges. MwSt.)		240,00 €
<b>Nachzahlung</b>		(inkl. ges. MwSt.)		<b>75,56 €</b>
<b>Kostenart §35a</b>	<b>Kosten</b>	<b>davon begünstigt</b>	<b>Faktor</b>	<b>Anteil</b>
Heizungskundendienst	137,98 €	85,88 €	0,033	2,8563 €
<b>Gesamtanteil:</b>				<b>2,86 €</b>

<b>6-1 Harald Rottmann</b>		402 EG re 40202	Wilhelmshöher Allee 402	
		01.07.2010 - 30.06.2011	(365 Tage; 1000 Gradtage)	
<b>Umlage Heizkosten</b>		Nutzflächen: Heizkosten		80,00 qm
		Warmwasser		80,00 qm
<b>Kostenart</b>	<b>Preis pro Einheit</b>	<b>x</b>	<b>Anzahl Einheiten</b>	<b>= individueller Kostenanteil</b>
30 % Nutzfläche Heizkosten	0,9327 €/qm		80,000 qm	74,6122 €
70 % Verbrauch Heizkosten	0,0271 €/kWh		9.871,230 kWh	267,9049 €
30 % Nutzfläche Warmwasser	0,3944 €/qm		80,000 qm	31,5483 €
70 % Verbrauch Warmwasser	6,8516 €/cbm		12,980 cbm	88,9337 €
darin enthaltene ges. MwSt.		19,00%	<b>73,92 €</b>	<b>463,00 €</b>
<b>Vorauszahlung</b>		(inkl. ges. MwSt.)		240,00 €
<b>Nachzahlung</b>		(inkl. ges. MwSt.)		<b>223,00 €</b>
<b>Kostenart §35a</b>	<b>Kosten</b>	<b>davon begünstigt</b>	<b>Faktor</b>	<b>Anteil</b>
Heizungskundendienst	137,98 €	85,88 €	0,049	4,1908 €
<b>Gesamtanteil:</b>				<b>4,19 €</b>

		398 1OG li 39811		Wilhelmshöher Allee 398		
7-1 Hubert Goldberg		01.07.2010 - 30.06.2011		(365 Tage; 1000 Gradtage)		
Umlage Heizkosten		Nutzflächen: Heizkosten		75,00 qm	Warmwasser 75,00 qm	
Kostenart	Preis pro Einheit	x	Anzahl Einheiten	=	individueller Kostenanteil	
30 % Nutzfläche Heizkosten	0,9327 €/qm		75,000 qm		69,9489 €	
70 % Verbrauch Heizkosten	0,0271 €/kWh		7.659,440 kWh		207,8770 €	
30 % Nutzfläche Warmwasser	0,3944 €/qm		75,000 qm		29,5765 €	
70 % Verbrauch Warmwasser	6,8516 €/cbm		17,540 cbm		120,1770 €	
darin enthaltene ges. MwSt.					19,00%	68,27 €
Vorauszahlung					(inkl. ges. MwSt.)	240,00 €
<b>Nachzahlung</b>					(inkl. ges. MwSt.)	<b>187,58 €</b>
Kostenart §35a		Kosten	davon begünstigt	Faktor	Anteil	
Heizungskundendienst		137,98 €	85,88 €	0,045	3,8702 €	
					<b>Gesamtanteil:</b>	3,87 €

		398 1OG re 39812		Wilhelmshöher Allee 398		
8-1 Karl-Heinz Krautstein		01.07.2010 - 30.06.2011		(365 Tage; 1000 Gradtage)		
Umlage Heizkosten		Nutzflächen: Heizkosten		80,00 qm	Warmwasser 80,00 qm	
Kostenart	Preis pro Einheit	x	Anzahl Einheiten	=	individueller Kostenanteil	
30 % Nutzfläche Heizkosten	0,9327 €/qm		80,000 qm		74,6122 €	
70 % Verbrauch Heizkosten	0,0271 €/kWh		3.411,190 kWh		92,5796 €	
30 % Nutzfläche Warmwasser	0,3944 €/qm		80,000 qm		31,5483 €	
70 % Verbrauch Warmwasser	6,8516 €/cbm		13,560 cbm		92,9076 €	
darin enthaltene ges. MwSt.					19,00%	46,57 €
Vorauszahlung					(inkl. ges. MwSt.)	240,00 €
<b>Nachzahlung</b>					(inkl. ges. MwSt.)	<b>51,65 €</b>
Kostenart §35a		Kosten	davon begünstigt	Faktor	Anteil	
Heizungskundendienst		137,98 €	85,88 €	0,031	2,6398 €	
					<b>Gesamtanteil:</b>	2,64 €

		400 1OG li 40011		Wilhelmshöher Allee 400		
9-1 Elfriede Laub		01.07.2010 - 30.06.2011		(365 Tage; 1000 Gradtage)		
Umlage Heizkosten		Nutzflächen: Heizkosten		75,00 qm	Warmwasser 75,00 qm	
Kostenart	Preis pro Einheit	x	Anzahl Einheiten	=	individueller Kostenanteil	
30 % Nutzfläche Heizkosten	0,9327 €/qm		75,000 qm		69,9489 €	
70 % Verbrauch Heizkosten	0,0271 €/kWh		18,270 kWh		0,4958 €	
30 % Nutzfläche Warmwasser	0,3944 €/qm		75,000 qm		29,5765 €	
70 % Verbrauch Warmwasser	6,8516 €/cbm		12,780 cbm		87,5634 €	
darin enthaltene ges. MwSt.					19,00%	29,94 €
Vorauszahlung					(inkl. ges. MwSt.)	240,00 €
<b>Guthaben</b>					(inkl. ges. MwSt.)	<b>52,42 €</b>
Kostenart §35a		Kosten	davon begünstigt	Faktor	Anteil	
Heizungskundendienst		137,98 €	85,88 €	0,020	1,6979 €	
					<b>Gesamtanteil:</b>	1,70 €

10-1 Diana Lohmann		400 1OG re 40012		Wilhelmshöher Allee 400	
		01.07.2010 - 30.06.2011		(365 Tage; 1000 Gradtage)	
Umlage Heizkosten		Nutzflächen: Heizkosten		80,00 qm	Warmwasser 80,00 qm
Kostenart	Preis pro Einheit	x	Anzahl Einheiten	=	individueller Kostenanteil
30 % Nutzfläche Heizkosten	0,9327 €/qm		80,000 qm		74,6122 €
70 % Verbrauch Heizkosten	0,0271 €/kWh		9.982,210 kWh		270,9169 €
30 % Nutzfläche Warmwasser	0,3944 €/qm		80,000 qm		31,5483 €
70 % Verbrauch Warmwasser	6,8516 €/cbm		8,340 cbm		57,1423 €
darin enthaltene ges. MwSt.	19,00%		<b>69,33 €</b>		<b>434,22 €</b>
Vorauszahlung			(inkl. ges. MwSt.)		240,00 €
<b>Nachzahlung</b>			(inkl. ges. MwSt.)		<b>194,22 €</b>
Kostenart §35a	Kosten	davon begünstigt	Faktor	Anteil	
Heizungskundendienst	137,98 €	85,88 €	0,046	3,9303 €	
				<b>Gesamtanteil:</b>	3,93 €

11-1 Georg Vogler		402 1OG li 40211		Wilhelmshöher Allee 402	
		01.07.2010 - 30.06.2011		(365 Tage; 1000 Gradtage)	
Umlage Heizkosten		Nutzflächen: Heizkosten		75,00 qm	Warmwasser 75,00 qm
Kostenart	Preis pro Einheit	x	Anzahl Einheiten	=	individueller Kostenanteil
30 % Nutzfläche Heizkosten	0,9327 €/qm		75,000 qm		69,9489 €
70 % Verbrauch Heizkosten	0,0271 €/kWh		4,560 kWh		0,1238 €
30 % Nutzfläche Warmwasser	0,3944 €/qm		75,000 qm		29,5765 €
70 % Verbrauch Warmwasser	6,8516 €/cbm		4,120 cbm		28,2286 €
darin enthaltene ges. MwSt.	19,00%		<b>20,42 €</b>		<b>127,88 €</b>
Vorauszahlung			(inkl. ges. MwSt.)		240,00 €
<b>Guthaben</b>			(inkl. ges. MwSt.)		<b>112,12 €</b>
Kostenart §35a	Kosten	davon begünstigt	Faktor	Anteil	
Heizungskundendienst	137,98 €	85,88 €	0,013	1,1575 €	
				<b>Gesamtanteil:</b>	1,16 €

12-1 Herrmann Radke		400 1OG re 40222		Wilhelmshöher Allee 402	
		01.07.2010 - 30.06.2011		(365 Tage; 1000 Gradtage)	
Umlage Heizkosten		Nutzflächen: Heizkosten		80,00 qm	Warmwasser 80,00 qm
Kostenart	Preis pro Einheit	x	Anzahl Einheiten	=	individueller Kostenanteil
30 % Nutzfläche Heizkosten	0,9327 €/qm		80,000 qm		74,6122 €
70 % Verbrauch Heizkosten	0,0271 €/kWh		2.984,330 kWh		80,9946 €
30 % Nutzfläche Warmwasser	0,3944 €/qm		80,000 qm		31,5483 €
70 % Verbrauch Warmwasser	6,8516 €/cbm		3,750 cbm		25,6935 €
darin enthaltene ges. MwSt.	19,00%		<b>33,99 €</b>		<b>212,85 €</b>
Vorauszahlung			(inkl. ges. MwSt.)		240,00 €
<b>Guthaben</b>			(inkl. ges. MwSt.)		<b>27,15 €</b>
Kostenart §35a	Kosten	davon begünstigt	Faktor	Anteil	
Heizungskundendienst	137,98 €	85,88 €	0,022	1,9266 €	
				<b>Gesamtanteil:</b>	1,93 €

13-1 Sabrina Rehberg		398 ZOG li 39821		Wilhelmshöher Allee 398	
		01.07.2010 - 30.06.2011		(365 Tage; 1000 Gradtage)	
Umlage Heizkosten		Nutzflächen: Heizkosten		75,00 qm	Warmwasser 75,00 qm
Kostenart	Preis pro Einheit	x	Anzahl Einheiten	=	individueller Kostenanteil
30 % Nutzfläche Heizkosten	0,9327 €/qm		75,000 qm		69,9489 €
70 % Verbrauch Heizkosten	0,0271 €/kWh		6.113,770 kWh		165,9275 €
30 % Nutzfläche Warmwasser	0,3944 €/qm		75,000 qm		29,5765 €
70 % Verbrauch Warmwasser	6,8516 €/cbm		5,390 cbm		36,9301 €
darin enthaltene ges. MwSt.		19,00%	<b>48,28 €</b>		<b>302,39 €</b>
Vorauszahlung		(inkl. ges. MwSt.)			240,00 €
<b>Nachzahlung</b>		(inkl. ges. MwSt.)			<b>62,39 €</b>
Kostenart §35a		Kosten	davon begünstigt	Faktor	Anteil
Heizungskundendienst		137,98 €	85,88 €	0,032	2,7370 €
					<b>Gesamtanteil:</b> 2,74 €

14-1 Ernst-Otto Nagel		398 ZOG re 39822		Wilhelmshöher Allee 398	
		01.07.2010 - 30.06.2011		(365 Tage; 1000 Gradtage)	
Umlage Heizkosten		Nutzflächen: Heizkosten		80,00 qm	Warmwasser 80,00 qm
Kostenart	Preis pro Einheit	x	Anzahl Einheiten	=	individueller Kostenanteil
30 % Nutzfläche Heizkosten	0,9327 €/qm		80,000 qm		74,6122 €
70 % Verbrauch Heizkosten	0,0271 €/kWh		3.229,160 kWh		87,6393 €
30 % Nutzfläche Warmwasser	0,3944 €/qm		80,000 qm		31,5483 €
70 % Verbrauch Warmwasser	6,8516 €/cbm		10,520 cbm		72,0788 €
darin enthaltene ges. MwSt.		19,00%	<b>42,45 €</b>		<b>265,88 €</b>
Vorauszahlung		(inkl. ges. MwSt.)			240,00 €
<b>Nachzahlung</b>		(inkl. ges. MwSt.)			<b>25,88 €</b>
Kostenart §35a		Kosten	davon begünstigt	Faktor	Anteil
Heizungskundendienst		137,98 €	85,88 €	0,028	2,4066 €
					<b>Gesamtanteil:</b> 2,41 €

15-1 Ulrike Steffen		400 ZOG li 40021		Wilhelmshöher Allee 400	
		01.07.2010 - 30.06.2011		(365 Tage; 1000 Gradtage)	
Umlage Heizkosten		Nutzflächen: Heizkosten		75,00 qm	Warmwasser 75,00 qm
Kostenart	Preis pro Einheit	x	Anzahl Einheiten	=	individueller Kostenanteil
30 % Nutzfläche Heizkosten	0,9327 €/qm		75,000 qm		69,9489 €
70 % Verbrauch Heizkosten	0,0271 €/kWh		6.123,440 kWh		166,1900 €
30 % Nutzfläche Warmwasser	0,3944 €/qm		75,000 qm		29,5765 €
70 % Verbrauch Warmwasser	6,8516 €/cbm		4,630 cbm		31,7229 €
darin enthaltene ges. MwSt.		19,00%	<b>47,49 €</b>		<b>297,44 €</b>
Vorauszahlung		(inkl. ges. MwSt.)			240,00 €
<b>Nachzahlung</b>		(inkl. ges. MwSt.)			<b>57,44 €</b>
Kostenart §35a		Kosten	davon begünstigt	Faktor	Anteil
Heizungskundendienst		137,98 €	85,88 €	0,031	2,6922 €
					<b>Gesamtanteil:</b> 2,69 €

16-1 Mareike Schindler		400 ZOG re 40022		Wilhelmshöher Allee 400	
		01.07.2010 - 30.06.2011		(365 Tage; 1000 Gradtage)	
Umlage Heizkosten		Nutzflächen: Heizkosten		80,00 qm	Warmwasser 80,00 qm
Kostenart	Preis pro Einheit	x	Anzahl Einheiten	=	individueller Kostenanteil
30 % Nutzfläche Heizkosten	0,9327 €/qm		80,000 qm		74,6122 €
70 % Verbrauch Heizkosten	0,0271 €/kWh		5.006,270 kWh		135,8700 €
30 % Nutzfläche Warmwasser	0,3944 €/qm		80,000 qm		31,5483 €
70 % Verbrauch Warmwasser	6,8516 €/cbm		3,890 cbm		26,6527 €
darin enthaltene ges. MwSt.		19,00%	<b>42,89 €</b>		<b>268,68 €</b>
Vorauszahlung		(inkl. ges. MwSt.)			240,00 €
<b>Nachzahlung</b>		(inkl. ges. MwSt.)			<b>28,68 €</b>
Kostenart §35a		Kosten	davon begünstigt	Faktor	Anteil
Heizungskundendienst		137,98 €	85,88 €	0,028	2,4319 €
					<b>Gesamtanteil:</b> 2,43 €

17-1 Roswitha Albert		402 ZOG li 40221		Wilhelmshöher Allee 402	
		01.07.2010 - 30.06.2011		(365 Tage; 1000 Gradtage)	
Umlage Heizkosten		Nutzflächen: Heizkosten		75,00 qm	Warmwasser 75,00 qm
Kostenart	Preis pro Einheit	x	Anzahl Einheiten	=	individueller Kostenanteil
30 % Nutzfläche Heizkosten	0,9327 €/qm		75,000 qm		69,9489 €
70 % Verbrauch Heizkosten	0,0271 €/kWh		3.254,950 kWh		88,3393 €
30 % Nutzfläche Warmwasser	0,3944 €/qm		75,000 qm		29,5765 €
70 % Verbrauch Warmwasser	6,8516 €/cbm		3,450 cbm		23,6380 €
darin enthaltene ges. MwSt.		19,00%	<b>33,76 €</b>		<b>211,50 €</b>
Vorauszahlung		(inkl. ges. MwSt.)			240,00 €
<b>Guthaben</b>		(inkl. ges. MwSt.)			<b>28,50 €</b>
Kostenart §35a		Kosten	davon begünstigt	Faktor	Anteil
Heizungskundendienst		137,98 €	85,88 €	0,022	1,9144 €
					<b>Gesamtanteil:</b> 1,91 €

18-1 Wolfgang Guthardt		402 ZOG re 40222		Wilhelmshöher Allee 402	
		01.07.2010 - 30.06.2011		(365 Tage; 1000 Gradtage)	
Umlage Heizkosten		Nutzflächen: Heizkosten		80,00 qm	Warmwasser 80,00 qm
Kostenart	Preis pro Einheit	x	Anzahl Einheiten	=	individueller Kostenanteil
30 % Nutzfläche Heizkosten	0,9327 €/qm		80,000 qm		74,6122 €
70 % Verbrauch Heizkosten	0,0271 €/kWh		2.976,280 kWh		80,7762 €
30 % Nutzfläche Warmwasser	0,3944 €/qm		80,000 qm		31,5483 €
70 % Verbrauch Warmwasser	6,8516 €/cbm		12,750 cbm		87,3578 €
darin enthaltene ges. MwSt.		19,00%	<b>43,80 €</b>		<b>274,30 €</b>
Vorauszahlung		(inkl. ges. MwSt.)			240,00 €
<b>Nachzahlung</b>		(inkl. ges. MwSt.)			<b>34,30 €</b>
Kostenart §35a		Kosten	davon begünstigt	Faktor	Anteil
Heizungskundendienst		137,98 €	85,88 €	0,029	2,4827 €
					<b>Gesamtanteil:</b> 2,48 €



		398 3OG li 39831		Wilhelmshöher Allee 398	
<b>19-1 Gisela Müller-Wehrhahn</b>		01.07.2010 - 30.06.2011		(365 Tage; 1000 Gradtage)	
<b>Umlage Heizkosten</b>		Nutzflächen: Heizkosten		75,00 qm	Warmwasser 75,00 qm
Kostenart	Preis pro Einheit	x	Anzahl Einheiten	=	individueller Kostenanteil
30 % Nutzfläche Heizkosten	0,9327 €/qm		75,000 qm		69,9489 €
70 % Verbrauch Heizkosten	0,0271 €/kWh		7.892,380 kWh		214,1990 €
30 % Nutzfläche Warmwasser	0,3944 €/qm		75,000 qm		29,5765 €
70 % Verbrauch Warmwasser	6,8516 €/cbm		15,790 cbm		108,1867 €
darin enthaltene ges. MwSt.		19,00%			<b>67,36 €</b>
<b>Vorauszahlung</b>		(inkl. ges. MwSt.)			240,00 €
<b>Nachzahlung</b>		(inkl. ges. MwSt.)			<b>181,91 €</b>
Kostenart §35a	Kosten	davon begünstigt	Faktor	Anteil	
Heizungskundendienst	137,98 €	85,88 €	0,044	3,8189 €	
				<b>Gesamtanteil:</b>	3,82 €

		398 3OG re 39832		Wilhelmshöher Allee 398	
<b>20-1 Yasmin Uzongör</b>		01.07.2010 - 30.06.2011		(365 Tage; 1000 Gradtage)	
<b>Umlage Heizkosten</b>		Nutzflächen: Heizkosten		80,00 qm	Warmwasser 80,00 qm
Kostenart	Preis pro Einheit	x	Anzahl Einheiten	=	individueller Kostenanteil
30 % Nutzfläche Heizkosten	0,9327 €/qm		80,000 qm		74,6122 €
70 % Verbrauch Heizkosten	0,0271 €/kWh		5.113,860 kWh		138,7900 €
30 % Nutzfläche Warmwasser	0,3944 €/qm		80,000 qm		31,5483 €
70 % Verbrauch Warmwasser	6,8516 €/cbm		9,230 cbm		63,2402 €
darin enthaltene ges. MwSt.		19,00%			<b>49,21 €</b>
<b>Vorauszahlung</b>		(inkl. ges. MwSt.)			240,00 €
<b>Nachzahlung</b>		(inkl. ges. MwSt.)			<b>68,19 €</b>
Kostenart §35a	Kosten	davon begünstigt	Faktor	Anteil	
Heizungskundendienst	137,98 €	85,88 €	0,032	2,7895 €	
				<b>Gesamtanteil:</b>	2,79 €

		400 3OG li 40031		Wilhelmshöher Allee 400	
<b>21-1 Jens Hartmann</b>		01.07.2010 - 30.06.2011		(365 Tage; 1000 Gradtage)	
<b>Umlage Heizkosten</b>		Nutzflächen: Heizkosten		75,00 qm	Warmwasser 75,00 qm
Kostenart	Preis pro Einheit	x	Anzahl Einheiten	=	individueller Kostenanteil
30 % Nutzfläche Heizkosten	0,9327 €/qm		75,000 qm		69,9489 €
70 % Verbrauch Heizkosten	0,0271 €/kWh		4.551,280 kWh		123,5216 €
30 % Nutzfläche Warmwasser	0,3944 €/qm		75,000 qm		29,5765 €
70 % Verbrauch Warmwasser	6,8516 €/cbm		9,460 cbm		64,8161 €
darin enthaltene ges. MwSt.		19,00%			<b>45,96 €</b>
<b>Vorauszahlung</b>		(inkl. ges. MwSt.)			240,00 €
<b>Nachzahlung</b>		(inkl. ges. MwSt.)			<b>47,86 €</b>
Kostenart §35a	Kosten	davon begünstigt	Faktor	Anteil	
Heizungskundendienst	137,98 €	85,88 €	0,030	2,6055 €	
				<b>Gesamtanteil:</b>	2,61 €

22-1 Gertrud Löwenstein		400 3OG re 40032		Wilhelmshöher Allee 400	
		01.07.2010 - 30.06.2011		(365 Tage; 1000 Gradtage)	
Umlage Heizkosten		Nutzflächen: Heizkosten		80,00 qm	Warmwasser 80,00 qm
Kostenart	Preis pro Einheit	x	Anzahl Einheiten	=	individueller Kostenanteil
30 % Nutzfläche Heizkosten	0,9327 €/qm		80,000 qm		74,6122 €
70 % Verbrauch Heizkosten	0,0271 €/kWh		8.845,710 kWh		240,0723 €
30 % Nutzfläche Warmwasser	0,3944 €/qm		80,000 qm		31,5483 €
70 % Verbrauch Warmwasser	6,8516 €/cbm		13,380 cbm		91,6744 €
darin enthaltene ges. MwSt.		19,00%	<b>69,91 €</b>		<b>437,90 €</b>
Vorauszahlung		(inkl. ges. MwSt.)			240,00 €
<b>Nachzahlung</b>		(inkl. ges. MwSt.)			<b>197,90 €</b>
Kostenart §35a	Kosten	davon begünstigt	Faktor	Anteil	
Heizungskundendienst	137,98 €	85,88 €	0,046	3,9637 €	
				<b>Gesamtanteil:</b>	3,96 €

23-1 Hannelore Schmidt		402 3OG li 40231		Wilhelmshöher Allee 402	
		01.07.2010 - 30.06.2011		(365 Tage; 1000 Gradtage)	
Umlage Heizkosten		Nutzflächen: Heizkosten		75,00 qm	Warmwasser 75,00 qm
Kostenart	Preis pro Einheit	x	Anzahl Einheiten	=	individueller Kostenanteil
30 % Nutzfläche Heizkosten	0,9327 €/qm		75,000 qm		69,9489 €
70 % Verbrauch Heizkosten	0,0271 €/kWh		7.754,510 kWh		210,4572 €
30 % Nutzfläche Warmwasser	0,3944 €/qm		75,000 qm		29,5765 €
70 % Verbrauch Warmwasser	6,8516 €/cbm		8,230 cbm		56,3886 €
darin enthaltene ges. MwSt.		19,00%	<b>58,50 €</b>		<b>366,38 €</b>
Vorauszahlung		(inkl. ges. MwSt.)			240,00 €
<b>Nachzahlung</b>		(inkl. ges. MwSt.)			<b>126,38 €</b>
Kostenart §35a	Kosten	davon begünstigt	Faktor	Anteil	
Heizungskundendienst	137,98 €	85,88 €	0,039	3,3162 €	
				<b>Gesamtanteil:</b>	3,32 €

24-1 Ulrich Piatkowski		402 3OG re 40232		Wilhelmshöher Allee 402	
		01.07.2010 - 30.06.2011		(365 Tage; 1000 Gradtage)	
Umlage Heizkosten		Nutzflächen: Heizkosten		80,00 qm	Warmwasser 80,00 qm
Kostenart	Preis pro Einheit	x	Anzahl Einheiten	=	individueller Kostenanteil
30 % Nutzfläche Heizkosten	0,9327 €/qm		80,000 qm		74,6122 €
70 % Verbrauch Heizkosten	0,0271 €/kWh		11.283,900 kWh		306,2447 €
30 % Nutzfläche Warmwasser	0,3944 €/qm		80,000 qm		31,5483 €
70 % Verbrauch Warmwasser	6,8516 €/cbm		14,750 cbm		101,0610 €
darin enthaltene ges. MwSt.		19,00%	<b>81,98 €</b>		<b>513,47 €</b>
Vorauszahlung		(inkl. ges. MwSt.)			240,00 €
<b>Nachzahlung</b>		(inkl. ges. MwSt.)			<b>273,47 €</b>
Kostenart §35a	Kosten	davon begünstigt	Faktor	Anteil	
Heizungskundendienst	137,98 €	85,88 €	0,054	4,6476 €	
				<b>Gesamtanteil:</b>	4,65 €

25-1 Helmut Reinsch		398 DG li 39841		Wilhelmshöher Allee 398	
		01.07.2010 - 30.06.2011		(365 Tage; 1000 Gradtage)	
Umlage Heizkosten		Nutzflächen: Heizkosten		45,00 qm	Warmwasser 45,00 qm
Kostenart	Preis pro Einheit	x	Anzahl Einheiten	=	individueller Kostenanteil
30 % Nutzfläche Heizkosten	0,9327 €/qm		45,000 qm		41,9693 €
70 % Verbrauch Heizkosten	0,0271 €/kWh		3.418,280 kWh		92,7720 €
30 % Nutzfläche Warmwasser	0,3944 €/qm		45,000 qm		17,7459 €
70 % Verbrauch Warmwasser	6,8516 €/cbm		7,440 cbm		50,9759 €
darin enthaltene ges. MwSt.		19,00%	<b>32,48 €</b>		<b>203,46 €</b>
Vorauszahlung		(inkl. ges. MwSt.)			240,00 €
<b>Guthaben</b>		(inkl. ges. MwSt.)			<b>36,54 €</b>
Kostenart §35a		Kosten	davon begünstigt	Faktor	Anteil
Heizungskundendienst		137,98 €	85,88 €	0,021	1,8416 €
					<b>Gesamtanteil:</b> 1,84 €

26-1 Marlies Ehrhardt		398 DG re 39842		Wilhelmshöher Allee 398	
		01.07.2010 - 30.06.2011		(365 Tage; 1000 Gradtage)	
Umlage Heizkosten		Nutzflächen: Heizkosten		50,00 qm	Warmwasser 50,00 qm
Kostenart	Preis pro Einheit	x	Anzahl Einheiten	=	individueller Kostenanteil
30 % Nutzfläche Heizkosten	0,9327 €/qm		50,000 qm		46,6326 €
70 % Verbrauch Heizkosten	0,0271 €/kWh		5.337,340 kWh		144,8553 €
30 % Nutzfläche Warmwasser	0,3944 €/qm		50,000 qm		19,7177 €
70 % Verbrauch Warmwasser	6,8516 €/cbm		8,220 cbm		56,3201 €
darin enthaltene ges. MwSt.		19,00%	<b>42,72 €</b>		<b>267,53 €</b>
Vorauszahlung		(inkl. ges. MwSt.)			240,00 €
<b>Nachzahlung</b>		(inkl. ges. MwSt.)			<b>27,53 €</b>
Kostenart §35a		Kosten	davon begünstigt	Faktor	Anteil
Heizungskundendienst		137,98 €	85,88 €	0,028	2,4215 €
					<b>Gesamtanteil:</b> 2,42 €

27-1 Ute Altendorf		400 DG li 40041		Wilhelmshöher Allee 400	
		01.07.2010 - 30.06.2011		(365 Tage; 1000 Gradtage)	
Umlage Heizkosten		Nutzflächen: Heizkosten		45,00 qm	Warmwasser 45,00 qm
Kostenart	Preis pro Einheit	x	Anzahl Einheiten	=	individueller Kostenanteil
30 % Nutzfläche Heizkosten	0,9327 €/qm		45,000 qm		41,9693 €
70 % Verbrauch Heizkosten	0,0271 €/kWh		4.789,110 kWh		129,9763 €
30 % Nutzfläche Warmwasser	0,3944 €/qm		45,000 qm		17,7459 €
70 % Verbrauch Warmwasser	6,8516 €/cbm		7,890 cbm		54,0591 €
darin enthaltene ges. MwSt.		19,00%	<b>38,93 €</b>		<b>243,76 €</b>
Vorauszahlung		(inkl. ges. MwSt.)			240,00 €
<b>Nachzahlung</b>		(inkl. ges. MwSt.)			<b>3,76 €</b>
Kostenart §35a		Kosten	davon begünstigt	Faktor	Anteil
Heizungskundendienst		137,98 €	85,88 €	0,026	2,2063 €
					<b>Gesamtanteil:</b> 2,21 €

<b>28-1 Bertram Kemper</b>		400 DG re 40042		Wilhelmshöher Allee 400	
		01.07.2010 - 30.06.2011		(365 Tage; 1000 Gradtage)	
<b>Umlage Heizkosten</b>		Nutzflächen: Heizkosten		50,00 qm	Warmwasser 50,00 qm
<b>Kostenart</b>	<b>Preis pro Einheit</b>	<b>x</b>	<b>Anzahl Einheiten</b>	<b>=</b>	<b>individueller Kostenanteil</b>
30 % Nutzfläche Heizkosten	0,9327 €/qm		50,000 qm		46,6326 €
70 % Verbrauch Heizkosten	0,0271 €/kWh		2.257,880 kWh		61,2788 €
30 % Nutzfläche Warmwasser	0,3944 €/qm		50,000 qm		19,7177 €
70 % Verbrauch Warmwasser	6,8516 €/cbm		3,210 cbm		21,9936 €
darin enthaltene ges. MwSt.		19,00%	<b>23,89 €</b>		<b>149,62 €</b>
<b>Vorauszahlung</b>		(inkl. ges. MwSt.)			240,00 €
<b>Guthaben</b>		(inkl. ges. MwSt.)			<b>90,38 €</b>
<b>Kostenart §35a</b>		<b>Kosten</b>	<b>davon begünstigt</b>	<b>Faktor</b>	<b>Anteil</b>
Heizungskundendienst		137,98 €	85,88 €	0,016	1,3543 €
					<b>Gesamtanteil:</b> 1,35 €

<b>29-1 Johanna Winkler</b>		402 DG li 40241		Wilhelmshöher Allee 402	
		01.07.2010 - 30.06.2011		(365 Tage; 1000 Gradtage)	
<b>Umlage Heizkosten</b>		Nutzflächen: Heizkosten		45,00 qm	Warmwasser 45,00 qm
<b>Kostenart</b>	<b>Preis pro Einheit</b>	<b>x</b>	<b>Anzahl Einheiten</b>	<b>=</b>	<b>individueller Kostenanteil</b>
30 % Nutzfläche Heizkosten	0,9327 €/qm		45,000 qm		41,9693 €
70 % Verbrauch Heizkosten	0,0271 €/kWh		4.386,330 kWh		119,0449 €
30 % Nutzfläche Warmwasser	0,3944 €/qm		45,000 qm		17,7459 €
70 % Verbrauch Warmwasser	6,8516 €/cbm		6,310 cbm		43,2336 €
darin enthaltene ges. MwSt.		19,00%	<b>35,44 €</b>		<b>221,99 €</b>
<b>Vorauszahlung</b>		(inkl. ges. MwSt.)			240,00 €
<b>Guthaben</b>		(inkl. ges. MwSt.)			<b>18,01 €</b>
<b>Kostenart §35a</b>		<b>Kosten</b>	<b>davon begünstigt</b>	<b>Faktor</b>	<b>Anteil</b>
Heizungskundendienst		137,98 €	85,88 €	0,023	2,0093 €
					<b>Gesamtanteil:</b> 2,01 €

<b>30-1 Eckhardt Baasen</b>		402 DG re 40242		Wilhelmshöher Allee 402	
		01.07.2010 - 30.06.2011		(365 Tage; 1000 Gradtage)	
<b>Umlage Heizkosten</b>		Nutzflächen: Heizkosten		50,00 qm	Warmwasser 50,00 qm
<b>Kostenart</b>	<b>Preis pro Einheit</b>	<b>x</b>	<b>Anzahl Einheiten</b>	<b>=</b>	<b>individueller Kostenanteil</b>
30 % Nutzfläche Heizkosten	0,9327 €/qm		50,000 qm		46,6326 €
70 % Verbrauch Heizkosten	0,0271 €/kWh		7.213,730 kWh		195,7804 €
30 % Nutzfläche Warmwasser	0,3944 €/qm		50,000 qm		19,7177 €
70 % Verbrauch Warmwasser	6,8516 €/cbm		4,390 cbm		30,0785 €
darin enthaltene ges. MwSt.		19,00%	<b>46,65 €</b>		<b>292,21 €</b>
<b>Vorauszahlung</b>		(inkl. ges. MwSt.)			240,00 €
<b>Nachzahlung</b>		(inkl. ges. MwSt.)			<b>52,21 €</b>
<b>Kostenart §35a</b>		<b>Kosten</b>	<b>davon begünstigt</b>	<b>Faktor</b>	<b>Anteil</b>
Heizungskundendienst		137,98 €	85,88 €	0,031	2,6449 €
					<b>Gesamtanteil:</b> 2,64 €

## Aufstellung Kaltwasserkosten der Liegenschaft

Bezeichnung	Umlage- schlüssel	MwSt.	Betrag	:	Anteile gesamt	=	Betrag je Anteil
<b>Kaltwasser</b>	VKW	7,00%	1.118,72 €		879,370		1,2722 €
<b>Kanalgebühr</b>	VKW	0,00%	1.475,00 €		879,370		1,6773 €
<b>Kaltwasserkosten gesamt:</b>			<b>2.593,72 €</b>				

AN	Anzahl Nutzer	EA	Eigentumsanteile	ENT	entfällt
GHK	Nutzfläche Heizkosten	GWV	Nutzfläche Warmwasser	NHN	Nutzfläche Hausnebenkosten
PNZ	Personen nach Nutzungszeit	STK	Einheiten/ Stück	TAR	Tarif
VHK	Verbrauch Heizkosten	VKW	Verbrauch Kaltwasser	VVV	Verbrauch Warmwasser
WNZ	Wohnung nach Nutzungszeit				

## Einzelabrechnungen der Nutzer

<b>1-1 Frisörsalon Haarbusch</b>		398 EG li 39801	Wilhelmshöher Allee 398	
		01.07.2010 - 30.06.2011	(365 Tage)	
<b>Umlage der Kostenarten</b>		Nutzfläche Nebenkosten:	75,00 qm	Eig.-Anteil: entfällt
<b>Bezeichnung</b>	<b>Betrag je Anteil</b>	<b>x</b>	<b>Anteile</b>	<b>= individueller Kostenanteil</b>
<b>Kaltwasser</b>	1,2722 €		47,660	60,6323 €
<b>Kanalgebühr</b>	1,6773 €		47,660	79,9419 €
				<b>140,57 €</b>
Rechnungs-Nr.:	110630-7001	abzüglich anteiliger MwSt.:		<b>-3,96 €</b>
		<b>Netto</b>	<b>19,00 % MwSt.</b>	<b>Brutto</b>
Kaltwasserkosten	136,61 €		25,96 €	162,57 €
Vorauszahlung	0,00 €		0,00 €	0,00 €
<b>Nachzahlung</b>	<b>136,61 €</b>		<b>25,96 €</b>	<b>162,57 €</b>
<b>Gesamtabrechnung</b>				
Betrag aus Heizkostenabrechnung	125,97 €		23,93 €	149,90 €
Betrag aus Kaltwasserabrechnung	136,61 €		25,96 €	162,57 €
<b>Gesamtnachzahlung</b>	<b>262,58 €</b>		<b>49,89 €</b>	<b>312,47 €</b>

<b>2-1 Ingrid Westphal</b>		398 EG re 39802	Wilhelmshöher Allee 398	
		01.07.2010 - 30.06.2011	(365 Tage)	
<b>Umlage der Kostenarten</b>		Nutzfläche Nebenkosten:	80,00 qm	Eig.-Anteil: entfällt
<b>Bezeichnung</b>	<b>Betrag je Anteil</b>	<b>x</b>	<b>Anteile</b>	<b>= individueller Kostenanteil</b>
<b>Kaltwasser</b>	1,2722 €		24,580	31,2703 €
<b>Kanalgebühr</b>	1,6773 €		24,580	41,2289 €
darin enthaltene ges. MwSt.				<b>72,50 €</b>
Vorauszahlung		(inkl. ges. MwSt.)		0,00 €
<b>Nachzahlung</b>		(inkl. ges. MwSt.)		<b>72,50 €</b>
<b>Gesamtabrechnung</b>				
Betrag aus Heizkostenabrechnung				211,50 €
Betrag aus Kaltwasserabrechnung				72,50 €
<b>Gesamtnachzahlung</b>				<b>284,00 €</b>

3-1 Gerhard Neumann		400 EG li 40001	Wilhelmshöher Allee 400	
		01.07.2010 - 30.06.2011	(365 Tage)	
Umlage der Kostenarten		Nutzfläche Nebenkosten:	75,00 qm	Eig.-Anteil: entfällt
Bezeichnung	Betrag je Anteil	x	Anteile	= individueller Kostenanteil
Kaltwasser	1,2722 €		31,000	39,4377 €
Kanalgebühr	1,6773 €		31,000	51,9975 €
darin enthaltene ges. MwSt.		7,00%	2,58 €	91,44 €
Vorauszahlung	(inkl. ges. MwSt.)			0,00 €
<b>Nachzahlung</b>	(inkl. ges. MwSt.)			<b>91,44 €</b>
<b>Gesamtabrechnung</b>	Betrag aus Heizkostenabrechnung			94,22 €
	Betrag aus Kaltwasserabrechnung			91,44 €
	<b>Gesamtnachzahlung</b>			<b>185,66 €</b>

4-1 Rüdiger Lieberum		400 EG re 40002	Wilhelmshöher Allee 400	
		01.07.2010 - 30.06.2011	(365 Tage)	
Umlage der Kostenarten		Nutzfläche Nebenkosten:	80,00 qm	Eig.-Anteil: entfällt
Bezeichnung	Betrag je Anteil	x	Anteile	= individueller Kostenanteil
Kaltwasser	1,2722 €		39,380	50,0986 €
Kanalgebühr	1,6773 €		39,380	66,0535 €
darin enthaltene ges. MwSt.		7,00%	3,28 €	116,15 €
Vorauszahlung	(inkl. ges. MwSt.)			0,00 €
<b>Nachzahlung</b>	(inkl. ges. MwSt.)			<b>116,15 €</b>
<b>Gesamtabrechnung</b>	Betrag aus Heizkostenabrechnung			277,70 €
	Betrag aus Kaltwasserabrechnung			116,15 €
	<b>Gesamtnachzahlung</b>			<b>393,85 €</b>

5-1 Sylvia Lange		402 EG li 40201	Wilhelmshöher Allee 402	
		01.07.2010 - 30.06.2011	(365 Tage)	
Umlage der Kostenarten		Nutzfläche Nebenkosten:	75,00 qm	Eig.-Anteil: entfällt
Bezeichnung	Betrag je Anteil	x	Anteile	= individueller Kostenanteil
Kaltwasser	1,2722 €		29,050	36,9569 €
Kanalgebühr	1,6773 €		29,050	48,7266 €
darin enthaltene ges. MwSt.		7,00%	2,42 €	85,69 €
Vorauszahlung	(inkl. ges. MwSt.)			0,00 €
<b>Nachzahlung</b>	(inkl. ges. MwSt.)			<b>85,69 €</b>
<b>Gesamtabrechnung</b>	Betrag aus Heizkostenabrechnung			75,56 €
	Betrag aus Kaltwasserabrechnung			85,69 €
	<b>Gesamtnachzahlung</b>			<b>161,25 €</b>

6-1 Harald Rottmann		402 EG re 40202	Wilhelmshöher Allee 402	
		01.07.2010 - 30.06.2011	(365 Tage)	
Umlage der Kostenarten		Nutzfläche Nebenkosten:	80,00 qm	Eig.-Anteil: entfällt
Bezeichnung	Betrag je Anteil	x	Anteile	= individueller Kostenanteil
Kaltwasser	1,2722 €		40,880	52,0069 €
Kanalgebühr	1,6773 €		40,880	68,5695 €
darin enthaltene ges. MwSt.		7,00%	3,41 €	120,58 €
Vorauszahlung		(inkl. ges. MwSt.)		0,00 €
<b>Nachzahlung</b>		(inkl. ges. MwSt.)		<b>120,58 €</b>
<b>Gesamtabrechnung</b>		Betrag aus Heizkostenabrechnung		223,00 €
		Betrag aus Kaltwasserabrechnung		120,58 €
<b>Gesamtnachzahlung</b>				<b>343,58 €</b>

7-1 Hubert Goldberg		398 1OG li 39811	Wilhelmshöher Allee 398	
		01.07.2010 - 30.06.2011	(365 Tage)	
Umlage der Kostenarten		Nutzfläche Nebenkosten:	75,00 qm	Eig.-Anteil: entfällt
Bezeichnung	Betrag je Anteil	x	Anteile	= individueller Kostenanteil
Kaltwasser	1,2722 €		27,740	35,2904 €
Kanalgebühr	1,6773 €		27,740	46,5293 €
darin enthaltene ges. MwSt.		7,00%	2,31 €	81,82 €
Vorauszahlung		(inkl. ges. MwSt.)		0,00 €
<b>Nachzahlung</b>		(inkl. ges. MwSt.)		<b>81,82 €</b>
<b>Gesamtabrechnung</b>		Betrag aus Heizkostenabrechnung		187,58 €
		Betrag aus Kaltwasserabrechnung		81,82 €
<b>Gesamtnachzahlung</b>				<b>269,40 €</b>

8-1 Karl-Heinz Krautstein		398 1OG re 39812	Wilhelmshöher Allee 398	
		01.07.2010 - 30.06.2011	(365 Tage)	
Umlage der Kostenarten		Nutzfläche Nebenkosten:	80,00 qm	Eig.-Anteil: entfällt
Bezeichnung	Betrag je Anteil	x	Anteile	= individueller Kostenanteil
Kaltwasser	1,2722 €		25,060	31,8809 €
Kanalgebühr	1,6773 €		25,060	42,0341 €
darin enthaltene ges. MwSt.		7,00%	2,08 €	73,91 €
Vorauszahlung		(inkl. ges. MwSt.)		0,00 €
<b>Nachzahlung</b>		(inkl. ges. MwSt.)		<b>73,91 €</b>
<b>Gesamtabrechnung</b>		Betrag aus Heizkostenabrechnung		51,65 €
		Betrag aus Kaltwasserabrechnung		73,91 €
<b>Gesamtnachzahlung</b>				<b>125,56 €</b>

9-1 Elfriede Laub		400 1OG li 40011	Wilhelmshöher Allee 400	
		01.07.2010 - 30.06.2011	(365 Tage)	
Umlage der Kostenarten	Nutzfläche Nebenkosten:	75,00 qm	Eig.-Anteil: entfällt	
Bezeichnung	Betrag je Anteil	x	Anteile	= individueller Kostenanteil
Kaltwasser	1,2722 €		29,980	38,1401 €
Kanalgebühr	1,6773 €		29,980	50,2866 €
				<b>88,43 €</b>
darin enthaltene ges. MwSt.	7,00%		<b>2,50 €</b>	
Vorauszahlung	(inkl. ges. MwSt.)			0,00 €
<b>Nachzahlung</b>	(inkl. ges. MwSt.)			<b>88,43 €</b>
<b>Gesamtabrechnung</b>	Betrag aus Heizkostenabrechnung			-52,42 €
	Betrag aus Kaltwasserabrechnung			88,43 €
	<b>Gesamtnachzahlung</b>			<b>36,01 €</b>

10-1 Diana Lohmann		400 1OG re 40012	Wilhelmshöher Allee 400	
		01.07.2010 - 30.06.2011	(365 Tage)	
Umlage der Kostenarten	Nutzfläche Nebenkosten:	80,00 qm	Eig.-Anteil: entfällt	
Bezeichnung	Betrag je Anteil	x	Anteile	= individueller Kostenanteil
Kaltwasser	1,2722 €		13,540	17,2254 €
Kanalgebühr	1,6773 €		13,540	22,7111 €
				<b>39,94 €</b>
darin enthaltene ges. MwSt.	7,00%		<b>1,13 €</b>	
Vorauszahlung	(inkl. ges. MwSt.)			0,00 €
<b>Nachzahlung</b>	(inkl. ges. MwSt.)			<b>39,94 €</b>
<b>Gesamtabrechnung</b>	Betrag aus Heizkostenabrechnung			194,22 €
	Betrag aus Kaltwasserabrechnung			39,94 €
	<b>Gesamtnachzahlung</b>			<b>234,16 €</b>

11-1 Georg Vogler		402 1OG li 40211	Wilhelmshöher Allee 402	
		01.07.2010 - 30.06.2011	(365 Tage)	
Umlage der Kostenarten	Nutzfläche Nebenkosten:	75,00 qm	Eig.-Anteil: entfällt	
Bezeichnung	Betrag je Anteil	x	Anteile	= individueller Kostenanteil
Kaltwasser	1,2722 €		36,920	46,9690 €
Kanalgebühr	1,6773 €		36,920	61,9273 €
				<b>108,90 €</b>
darin enthaltene ges. MwSt.	7,00%		<b>3,07 €</b>	
Vorauszahlung	(inkl. ges. MwSt.)			0,00 €
<b>Nachzahlung</b>	(inkl. ges. MwSt.)			<b>108,90 €</b>
<b>Gesamtabrechnung</b>	Betrag aus Heizkostenabrechnung			-112,12 €
	Betrag aus Kaltwasserabrechnung			108,90 €
	<b>Gesamtguthaben</b>			<b>3,22 €</b>



12-1 Herrmann Radke		400 1OG re 40222	Wilhelmshöher Allee 402	
		01.07.2010 - 30.06.2011	(365 Tage)	
Umlage der Kostenarten	Nutzfläche Nebenkosten:	80,00 qm	Eig.-Anteil: entfällt	
Bezeichnung	Betrag je Anteil	x	Anteile	= individueller Kostenanteil
Kaltwasser	1,2722 €		26,550	33,7765 €
Kanalgebühr	1,6773 €		26,550	44,5333 €
				<b>78,31 €</b>
darin enthaltene ges. MwSt.	7,00%		<b>2,21 €</b>	
Vorauszahlung	(inkl. ges. MwSt.)			0,00 €
<b>Nachzahlung</b>	(inkl. ges. MwSt.)			<b>78,31 €</b>
<b>Gesamtabrechnung</b>	Betrag aus Heizkostenabrechnung			-27,15 €
	Betrag aus Kaltwasserabrechnung			78,31 €
	<b>Gesamtnachzahlung</b>			<b>51,16 €</b>

13-1 Sabrina Rehberg		398 2OG li 39821	Wilhelmshöher Allee 398	
		01.07.2010 - 30.06.2011	(365 Tage)	
Umlage der Kostenarten	Nutzfläche Nebenkosten:	75,00 qm	Eig.-Anteil: entfällt	
Bezeichnung	Betrag je Anteil	x	Anteile	= individueller Kostenanteil
Kaltwasser	1,2722 €		22,090	28,1025 €
Kanalgebühr	1,6773 €		22,090	37,0524 €
				<b>65,15 €</b>
darin enthaltene ges. MwSt.	7,00%		<b>1,84 €</b>	
Vorauszahlung	(inkl. ges. MwSt.)			0,00 €
<b>Nachzahlung</b>	(inkl. ges. MwSt.)			<b>65,15 €</b>
<b>Gesamtabrechnung</b>	Betrag aus Heizkostenabrechnung			62,39 €
	Betrag aus Kaltwasserabrechnung			65,15 €
	<b>Gesamtnachzahlung</b>			<b>127,54 €</b>

14-1 Ernst-Otto Nagel		398 2OG re 39822	Wilhelmshöher Allee 398	
		01.07.2010 - 30.06.2011	(365 Tage)	
Umlage der Kostenarten	Nutzfläche Nebenkosten:	80,00 qm	Eig.-Anteil: entfällt	
Bezeichnung	Betrag je Anteil	x	Anteile	= individueller Kostenanteil
Kaltwasser	1,2722 €		26,020	33,1022 €
Kanalgebühr	1,6773 €		26,020	43,6443 €
				<b>76,74 €</b>
darin enthaltene ges. MwSt.	7,00%		<b>2,16 €</b>	
Vorauszahlung	(inkl. ges. MwSt.)			0,00 €
<b>Nachzahlung</b>	(inkl. ges. MwSt.)			<b>76,74 €</b>
<b>Gesamtabrechnung</b>	Betrag aus Heizkostenabrechnung			25,88 €
	Betrag aus Kaltwasserabrechnung			76,74 €
	<b>Gesamtnachzahlung</b>			<b>102,62 €</b>

15-1 Ulrike Steffen		400 2OG li 40021	Wilhelmshöher Allee 400	
		01.07.2010 - 30.06.2011	(365 Tage)	
Umlage der Kostenarten	Nutzfläche Nebenkosten:	75,00 qm	Eig.-Anteil: entfällt	
Bezeichnung	Betrag je Anteil	x	Anteile	= individueller Kostenanteil
Kaltwasser	1,2722 €		25,330	32,2244 €
Kanalgebühr	1,6773 €		25,330	42,4870 €
				<b>74,71 €</b>
darin enthaltene ges. MwSt.	7,00%		<b>2,10 €</b>	
Vorauszahlung	(inkl. ges. MwSt.)			0,00 €
<b>Nachzahlung</b>	(inkl. ges. MwSt.)			<b>74,71 €</b>
<b>Gesamtabrechnung</b>	Betrag aus Heizkostenabrechnung			57,44 €
	Betrag aus Kaltwasserabrechnung			74,71 €
	<b>Gesamtnachzahlung</b>			<b>132,15 €</b>

16-1 Mareike Schindler		400 2OG re 40022	Wilhelmshöher Allee 400	
		01.07.2010 - 30.06.2011	(365 Tage)	
Umlage der Kostenarten	Nutzfläche Nebenkosten:	80,00 qm	Eig.-Anteil: entfällt	
Bezeichnung	Betrag je Anteil	x	Anteile	= individueller Kostenanteil
Kaltwasser	1,2722 €		44,390	56,4722 €
Kanalgebühr	1,6773 €		44,390	74,4570 €
				<b>130,93 €</b>
darin enthaltene ges. MwSt.	7,00%		<b>3,69 €</b>	
Vorauszahlung	(inkl. ges. MwSt.)			0,00 €
<b>Nachzahlung</b>	(inkl. ges. MwSt.)			<b>130,93 €</b>
<b>Gesamtabrechnung</b>	Betrag aus Heizkostenabrechnung			28,68 €
	Betrag aus Kaltwasserabrechnung			130,93 €
	<b>Gesamtnachzahlung</b>			<b>159,61 €</b>

17-1 Roswitha Albert		402 2OG li 40221	Wilhelmshöher Allee 402	
		01.07.2010 - 30.06.2011	(365 Tage)	
Umlage der Kostenarten	Nutzfläche Nebenkosten:	75,00 qm	Eig.-Anteil: entfällt	
Bezeichnung	Betrag je Anteil	x	Anteile	= individueller Kostenanteil
Kaltwasser	1,2722 €		14,450	18,3831 €
Kanalgebühr	1,6773 €		14,450	24,2375 €
				<b>42,62 €</b>
darin enthaltene ges. MwSt.	7,00%		<b>1,20 €</b>	
Vorauszahlung	(inkl. ges. MwSt.)			0,00 €
<b>Nachzahlung</b>	(inkl. ges. MwSt.)			<b>42,62 €</b>
<b>Gesamtabrechnung</b>	Betrag aus Heizkostenabrechnung			-28,50 €
	Betrag aus Kaltwasserabrechnung			42,62 €
	<b>Gesamtnachzahlung</b>			<b>14,12 €</b>

18-1 Wolfgang Guthardt		402 2OG re 40222	Wilhelmshöher Allee 402	
		01.07.2010 - 30.06.2011	(365 Tage)	
Umlage der Kostenarten	Nutzfläche Nebenkosten:	80,00 qm	Eig.-Anteil: entfällt	
Bezeichnung	Betrag je Anteil	x	Anteile	= individueller Kostenanteil
Kaltwasser	1,2722 €		26,950	34,2853 €
Kanalgebühr	1,6773 €		26,950	45,2042 €
				<b>79,49 €</b>
darin enthaltene ges. MwSt.	7,00%		<b>2,25 €</b>	
Vorauszahlung	(inkl. ges. MwSt.)			0,00 €
<b>Nachzahlung</b>	(inkl. ges. MwSt.)			<b>79,49 €</b>
<b>Gesamtabrechnung</b>	Betrag aus Heizkostenabrechnung			34,30 €
	Betrag aus Kaltwasserabrechnung			79,49 €
	<b>Gesamtnachzahlung</b>			<b>113,79 €</b>

19-1 Gisela Müller-Wehrhahn		398 3OG li 39831	Wilhelmshöher Allee 398	
		01.07.2010 - 30.06.2011	(365 Tage)	
Umlage der Kostenarten	Nutzfläche Nebenkosten:	75,00 qm	Eig.-Anteil: entfällt	
Bezeichnung	Betrag je Anteil	x	Anteile	= individueller Kostenanteil
Kaltwasser	1,2722 €		39,190	49,8569 €
Kanalgebühr	1,6773 €		39,190	65,7348 €
				<b>115,59 €</b>
darin enthaltene ges. MwSt.	7,00%		<b>3,26 €</b>	
Vorauszahlung	(inkl. ges. MwSt.)			0,00 €
<b>Nachzahlung</b>	(inkl. ges. MwSt.)			<b>115,59 €</b>
<b>Gesamtabrechnung</b>	Betrag aus Heizkostenabrechnung			181,91 €
	Betrag aus Kaltwasserabrechnung			115,59 €
	<b>Gesamtnachzahlung</b>			<b>297,50 €</b>

20-1 Yasmin Uzngör		398 3OG re 39832	Wilhelmshöher Allee 398	
		01.07.2010 - 30.06.2011	(365 Tage)	
Umlage der Kostenarten	Nutzfläche Nebenkosten:	80,00 qm	Eig.-Anteil: entfällt	
Bezeichnung	Betrag je Anteil	x	Anteile	= individueller Kostenanteil
Kaltwasser	1,2722 €		16,330	20,7748 €
Kanalgebühr	1,6773 €		16,330	27,3909 €
				<b>48,16 €</b>
darin enthaltene ges. MwSt.	7,00%		<b>1,35 €</b>	
Vorauszahlung	(inkl. ges. MwSt.)			0,00 €
<b>Nachzahlung</b>	(inkl. ges. MwSt.)			<b>48,16 €</b>
<b>Gesamtabrechnung</b>	Betrag aus Heizkostenabrechnung			68,19 €
	Betrag aus Kaltwasserabrechnung			48,16 €
	<b>Gesamtnachzahlung</b>			<b>116,35 €</b>

21-1 Jens Hartmann		400 3OG li 40031	Wilhelmshöher Allee 400	
		01.07.2010 - 30.06.2011	(365 Tage)	
Umlage der Kostenarten	Nutzfläche Nebenkosten:	75,00 qm	Eig.-Anteil: entfällt	
Bezeichnung	Betrag je Anteil	x	Anteile	= individueller Kostenanteil
Kaltwasser	1,2722 €		21,760	27,6827 €
Kanalgebühr	1,6773 €		21,760	36,4989 €
				<b>64,18 €</b>
darin enthaltene ges. MwSt.	7,00%		<b>1,81 €</b>	
Vorauszahlung	(inkl. ges. MwSt.)			0,00 €
<b>Nachzahlung</b>	(inkl. ges. MwSt.)			<b>64,18 €</b>
<b>Gesamtabrechnung</b>	Betrag aus Heizkostenabrechnung			47,86 €
	Betrag aus Kaltwasserabrechnung			64,18 €
	<b>Gesamtnachzahlung</b>			<b>112,04 €</b>

22-1 Gertrud Löwenstein		400 3OG re 40032	Wilhelmshöher Allee 400	
		01.07.2010 - 30.06.2011	(365 Tage)	
Umlage der Kostenarten	Nutzfläche Nebenkosten:	80,00 qm	Eig.-Anteil: entfällt	
Bezeichnung	Betrag je Anteil	x	Anteile	= individueller Kostenanteil
Kaltwasser	1,2722 €		26,280	33,4330 €
Kanalgebühr	1,6773 €		26,280	44,0804 €
				<b>77,51 €</b>
darin enthaltene ges. MwSt.	7,00%		<b>2,18 €</b>	
Vorauszahlung	(inkl. ges. MwSt.)			0,00 €
<b>Nachzahlung</b>	(inkl. ges. MwSt.)			<b>77,51 €</b>
<b>Gesamtabrechnung</b>	Betrag aus Heizkostenabrechnung			197,90 €
	Betrag aus Kaltwasserabrechnung			77,51 €
	<b>Gesamtnachzahlung</b>			<b>275,41 €</b>

23-1 Hannelore Schmidt		402 3OG li 40231	Wilhelmshöher Allee 402	
		01.07.2010 - 30.06.2011	(365 Tage)	
Umlage der Kostenarten	Nutzfläche Nebenkosten:	75,00 qm	Eig.-Anteil: entfällt	
Bezeichnung	Betrag je Anteil	x	Anteile	= individueller Kostenanteil
Kaltwasser	1,2722 €		27,130	34,5143 €
Kanalgebühr	1,6773 €		27,130	45,5062 €
				<b>80,02 €</b>
darin enthaltene ges. MwSt.	7,00%		<b>2,25 €</b>	
Vorauszahlung	(inkl. ges. MwSt.)			0,00 €
<b>Nachzahlung</b>	(inkl. ges. MwSt.)			<b>80,02 €</b>
<b>Gesamtabrechnung</b>	Betrag aus Heizkostenabrechnung			126,38 €
	Betrag aus Kaltwasserabrechnung			80,02 €
	<b>Gesamtnachzahlung</b>			<b>206,40 €</b>

24-1 Ulrich Piatkowski		402 3OG re 40232	Wilhelmshöher Allee 402	
		01.07.2010 - 30.06.2011	(365 Tage)	
<b>Umlage der Kostenarten</b>	Nutzfläche Nebenkosten:	80,00 qm	Eig.-Anteil: entfällt	
Bezeichnung	Betrag je Anteil	x	Anteile	= individueller Kostenanteil
<b>Kaltwasser</b>	1,2722 €		42,050	53,4953 €
<b>Kanalgebühr</b>	1,6773 €		42,050	70,5320 €
				<b>124,03 €</b>
darin enthaltene ges. MwSt.	7,00%		<b>3,50 €</b>	
Vorauszahlung	(inkl. ges. MwSt.)			0,00 €
<b>Nachzahlung</b>	(inkl. ges. MwSt.)			<b>124,03 €</b>
<b>Gesamtabrechnung</b>	Betrag aus Heizkostenabrechnung			273,47 €
	Betrag aus Kaltwasserabrechnung			124,03 €
	<b>Gesamtnachzahlung</b>			<b>397,50 €</b>

25-1 Helmut Reinsch		398 DG li 39841	Wilhelmshöher Allee 398	
		01.07.2010 - 30.06.2011	(365 Tage)	
<b>Umlage der Kostenarten</b>	Nutzfläche Nebenkosten:	45,00 qm	Eig.-Anteil: entfällt	
Bezeichnung	Betrag je Anteil	x	Anteile	= individueller Kostenanteil
<b>Kaltwasser</b>	1,2722 €		29,340	37,3259 €
<b>Kanalgebühr</b>	1,6773 €		29,340	49,2131 €
				<b>86,54 €</b>
darin enthaltene ges. MwSt.	7,00%		<b>2,45 €</b>	
Vorauszahlung	(inkl. ges. MwSt.)			0,00 €
<b>Nachzahlung</b>	(inkl. ges. MwSt.)			<b>86,54 €</b>
<b>Gesamtabrechnung</b>	Betrag aus Heizkostenabrechnung			-36,54 €
	Betrag aus Kaltwasserabrechnung			86,54 €
	<b>Gesamtnachzahlung</b>			<b>50,00 €</b>

26-1 Marlies Ehrhardt		398 DG re 39842	Wilhelmshöher Allee 398	
		01.07.2010 - 30.06.2011	(365 Tage)	
<b>Umlage der Kostenarten</b>	Nutzfläche Nebenkosten:	50,00 qm	Eig.-Anteil: entfällt	
Bezeichnung	Betrag je Anteil	x	Anteile	= individueller Kostenanteil
<b>Kaltwasser</b>	1,2722 €		31,320	39,8448 €
<b>Kanalgebühr</b>	1,6773 €		31,320	52,5342 €
				<b>92,37 €</b>
darin enthaltene ges. MwSt.	7,00%		<b>2,60 €</b>	
Vorauszahlung	(inkl. ges. MwSt.)			0,00 €
<b>Nachzahlung</b>	(inkl. ges. MwSt.)			<b>92,37 €</b>
<b>Gesamtabrechnung</b>	Betrag aus Heizkostenabrechnung			27,53 €
	Betrag aus Kaltwasserabrechnung			92,37 €
	<b>Gesamtnachzahlung</b>			<b>119,90 €</b>

27-1 Ute Altendorf		400 DG li 40041	Wilhelmshöher Allee 400	
		01.07.2010 - 30.06.2011	(365 Tage)	
Umlage der Kostenarten	Nutzfläche Nebenkosten:	45,00 qm	Eig.-Anteil: entfällt	
Bezeichnung	Betrag je Anteil	x	Anteile	= individueller Kostenanteil
Kaltwasser	1,2722 €		35,290	44,8954 €
Kanalgebühr	1,6773 €		35,290	59,1932 €
				<b>104,09 €</b>
darin enthaltene ges. MwSt.	7,00%		<b>2,94 €</b>	
Vorauszahlung	(inkl. ges. MwSt.)			0,00 €
<b>Nachzahlung</b>	(inkl. ges. MwSt.)			<b>104,09 €</b>
<b>Gesamtabrechnung</b>	Betrag aus Heizkostenabrechnung			3,76 €
	Betrag aus Kaltwasserabrechnung			104,09 €
	<b>Gesamtnachzahlung</b>			<b>107,85 €</b>

28-1 Bertram Kemper		400 DG re 40042	Wilhelmshöher Allee 400	
		01.07.2010 - 30.06.2011	(365 Tage)	
Umlage der Kostenarten	Nutzfläche Nebenkosten:	50,00 qm	Eig.-Anteil: entfällt	
Bezeichnung	Betrag je Anteil	x	Anteile	= individueller Kostenanteil
Kaltwasser	1,2722 €		37,110	47,2107 €
Kanalgebühr	1,6773 €		37,110	62,2460 €
				<b>109,46 €</b>
darin enthaltene ges. MwSt.	7,00%		<b>3,09 €</b>	
Vorauszahlung	(inkl. ges. MwSt.)			0,00 €
<b>Nachzahlung</b>	(inkl. ges. MwSt.)			<b>109,46 €</b>
<b>Gesamtabrechnung</b>	Betrag aus Heizkostenabrechnung			-90,38 €
	Betrag aus Kaltwasserabrechnung			109,46 €
	<b>Gesamtnachzahlung</b>			<b>19,08 €</b>

29-1 Johanna Winkler		402 DG li 40241	Wilhelmshöher Allee 402	
		01.07.2010 - 30.06.2011	(365 Tage)	
Umlage der Kostenarten	Nutzfläche Nebenkosten:	45,00 qm	Eig.-Anteil: entfällt	
Bezeichnung	Betrag je Anteil	x	Anteile	= individueller Kostenanteil
Kaltwasser	1,2722 €		19,010	24,1842 €
Kanalgebühr	1,6773 €		19,010	31,8862 €
				<b>56,07 €</b>
darin enthaltene ges. MwSt.	7,00%		<b>1,58 €</b>	
Vorauszahlung	(inkl. ges. MwSt.)			0,00 €
<b>Nachzahlung</b>	(inkl. ges. MwSt.)			<b>56,07 €</b>
<b>Gesamtabrechnung</b>	Betrag aus Heizkostenabrechnung			-18,01 €
	Betrag aus Kaltwasserabrechnung			56,07 €
	<b>Gesamtnachzahlung</b>			<b>38,06 €</b>

**30-1 Eckhardt Baasen**

402 DG re 40242 Wilhelmshöher Allee 402  
 01.07.2010 - 30.06.2011 (365 Tage)

Umlage der Kostenarten	Nutzfläche Nebenkosten:	50,00 qm	Eig.-Anteil: entfällt
Bezeichnung	Betrag je Anteil x	Anteile =	individueller Kostenanteil
Kaltwasser	1,2722 €	22,990	29,2475 €
Kanalgebühr	1,6773 €	22,990	38,5620 €
			<b>67,81 €</b>
darin enthaltene ges. MwSt.	7,00%	<b>1,92 €</b>	
Vorauszahlung	(inkl. ges. MwSt.)		0,00 €
<b>Nachzahlung</b>	(inkl. ges. MwSt.)		<b>67,81 €</b>
<b>Gesamtabrechnung</b>	Betrag aus Heizkostenabrechnung		52,21 €
	Betrag aus Kaltwasserabrechnung		67,81 €
	<b>Gesamtnachzahlung</b>		<b>120,02 €</b>

**Zählerstände der Nutzer**

Wohnungs- und Nutzerangaben	Zähler Bez.	Zählerstand		Verbrauch
		Alt	Neu	
1-1 Frisörsalon Haarbusch	02 WMZ KWH	0,000	7.528,340	7.528,340
	03 KWZ	0,000	35,100	35,100
	01 WWZ	0,000	12,560	12,560
2-1 Ingrid Westphal	01 WMZ KWH	0,000	8.967,880	8.967,880
	03 KWZ	0,000	9,700	9,700
	02 WWZ	0,000	14,880	14,880
3-1 Gerhard Neumann	01 WMZ KWH	0,000	5.643,430	5.643,430
	03 KWZ	0,000	19,100	19,100
	02 WWZ	0,000	11,900	11,900
4-1 Rüdiger Lieberum	01 WMZ KWH	0,000	10.876,700	10.876,700
	03 KWZ	0,000	22,400	22,400
	02 WWZ	0,000	16,980	16,980
5-1 Sylvia Lange	01 WMZ KWH	0,000	5.498,660	5.498,660
	03 KWZ	0,000	19,300	19,300
	02 WWZ	0,000	9,750	9,750
6-1 Harald Rottmann	01 WMZ KWH	0,000	9.871,230	9.871,230
	03 KWZ	0,000	27,900	27,900
	02 WWZ	0,000	12,980	12,980
7-1 Hubert Goldberg	01 WMZ KWH	0,000	7.659,440	7.659,440
	03 KWZ	0,000	10,200	10,200
	02 WWZ	0,000	17,540	17,540
8-1 Karl-Heinz Krautstein	01 WMZ KWH	0,000	3.411,190	3.411,190
	03 KWZ	0,000	11,500	11,500
	02 WWZ	0,000	13,560	13,560
9-1 Elfriede Laub	01 WMZ KWH	0,000	18,270	18,270
	03 KWZ	0,000	17,200	17,200
	02 WWZ	0,000	12,780	12,780
10-1 Diana Lohmann	01 WMZ KWH	0,000	9.982,210	9.982,210
	03 KWZ	0,000	5,200	5,200
	02 WWZ	0,000	8,340	8,340
11-1 Georg Vogler	01 WMZ KWH	0,000	4,560	4,560
	03 KWZ	0,000	32,800	32,800

		02 WWZ	0,000	4,120	4,120
12-1	Herrmann Radke	01 WMZ KWH	0,000	2.984,330	2.984,330
		03 KWZ	0,000	22,800	22,800
		02 WWZ	0,000	3,750	3,750
13-1	Sabrina Rehberg	01 WMZ KWH	0,000	6.113,770	6.113,770
		03 KWZ	0,000	16,700	16,700
		02 WWZ	0,000	5,390	5,390
14-1	Ernst-Otto Nagel	01 WMZ KWH	0,000	3.229,160	3.229,160
		03 KWZ	0,000	15,500	15,500
		02 WWZ	0,000	10,520	10,520
15-1	Ulrike Steffen	01 WMZ KWH	0,000	6.123,440	6.123,440
		03 KWZ	0,000	20,700	20,700
		02 WWZ	0,000	4,630	4,630
16-1	Mareike Schindler	01 WMZ KWH	0,000	5.006,270	5.006,270
		03 KWZ	0,000	40,500	40,500
		02 WWZ	0,000	3,890	3,890
17-1	Roswitha Albert	01 WMZ KWH	0,000	3.254,950	3.254,950
		03 KWZ	0,000	11,000	11,000
		02 WWZ	0,000	3,450	3,450
18-1	Wolfgang Guthardt	01 WMZ KWH	0,000	2.976,280	2.976,280
		03 KWZ	0,000	14,200	14,200
		02 WWZ	0,000	12,750	12,750
19-1	Gisela Müller-Wehrhahn	01 WMZ KWH	0,000	7.892,380	7.892,380
		03 KWZ	0,000	23,400	23,400
		02 WWZ	0,000	15,790	15,790
20-1	Yasmin Uzungör	01 WMZ KWH	0,000	5.113,860	5.113,860
		03 KWZ	0,000	7,100	7,100
		02 WWZ	0,000	9,230	9,230
21-1	Jens Hartmann	01 WMZ KWH	0,000	4.551,280	4.551,280
		03 KWZ	0,000	12,300	12,300
		02 WWZ	0,000	9,460	9,460
22-1	Gertrud Löwenstein	01 WMZ KWH	0,000	8.845,710	8.845,710
		03 KWZ	0,000	12,900	12,900
		02 WWZ	0,000	13,380	13,380
23-1	Hannelore Schmidt	01 WMZ KWH	0,000	7.754,510	7.754,510
		03 KWZ	0,000	18,900	18,900
		02 WWZ	0,000	8,230	8,230
24-1	Ulrich Piatkowski	01 WMZ KWH	0,000	11.283,900	11.283,900
		03 KWZ	0,000	27,300	27,300
		02 WWZ	0,000	14,750	14,750
25-1	Helmut Reinsch	01 WMZ KWH	0,000	3.418,280	3.418,280
		03 KWZ	0,000	21,900	21,900
		02 WWZ	0,000	7,440	7,440
26-1	Marlies Ehrhardt	01 WMZ KWH	0,000	5.337,340	5.337,340
		03 KWZ	0,000	23,100	23,100
		02 WWZ	0,000	8,220	8,220
27-1	Ute Altendorf	02 WMZ KWH	0,000	4.789,110	4.789,110
		03 KWZ	0,000	27,400	27,400
		01 WWZ	0,000	7,890	7,890
28-1	Bertram Kemper	02 WMZ KWH	0,000	2.257,880	2.257,880
		03 KWZ	0,000	33,900	33,900
		01 WWZ	0,000	3,210	3,210
29-1	Johanna Winkler	02 WMZ KWH	0,000	4.386,330	4.386,330



	03 KWZ	0,000	12,700	12,700
	01 WWZ	0,000	6,310	6,310
<b>30-1 Eckhardt Baasen</b>	02 WMZ KWH	0,000	7.213,730	7.213,730
	03 KWZ	0,000	18,600	18,600
	01 WWZ	0,000	4,390	4,390
			<b>KWZ Gesamt:</b>	<b>591,300</b>
			<b>WWZ Gesamt:</b>	<b>288,070</b>
			<b>WMZ Gesamt:</b>	<b>171.994,420</b>

---

## Liegenschaftszähler

Bezeichnung	Zähler	Funktion	Zählerstand		Verbrauch
			Alt	Neu	
<b>Gemeindewasserszähler</b>	453678	ohne Funktion	0,000	785,300	785,300